

FundaciónUCR



Fundación de la Universidad de Costa Rica

**Sistema de Información
Gerencial Financiero**

SIGF
SIGF



Menú Principal

- Cuentas de Proyectos
- Ingresos
- Inversiones
- Egresos
- Traslados a UCR



| Año | Cuentas de Proyectos Acumulados | Cuentas de Proyectos Activos |
|------|---------------------------------|------------------------------|
| 2009 | 2670 | 797 |
| 2010 | 2812 | 664 |
| 2011 | 2951 | 617 |
| 2012 | 3115 | 663 |
| 2013 | 3243 | 598 |
| 2014 | 3363 | 653 |
| 2015 | 3503 | 695 |
| 2016 | 3639 | 619 |

Cuentas de Proyectos Universitarios Acumulados y Activos

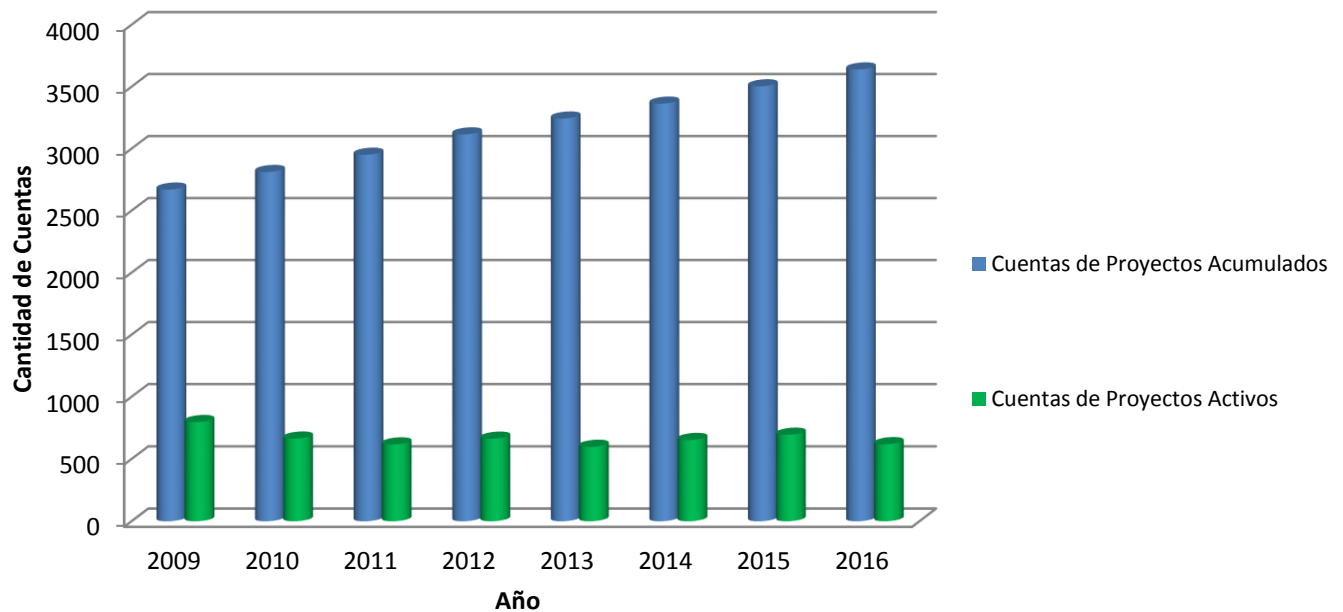

Comentarios:

Escribir aquí



| Vicerrectoría | Proyectos Activos 2012 | Proyectos Activos 2013 | Proyectos Activos 2014 | Proyectos Activos 2015 | Proyectos Activos 2016 |
|------------------|------------------------|------------------------|------------------------|------------------------|------------------------|
| V. Acción Social | 268 | 255 | 305 | 336 | 306 |
| V. Investigación | 375 | 324 | 333 | 343 | 296 |
| Otros | 20 | 19 | 15 | 16 | 17 |
| Total | 663 | 598 | 653 | 695 | 619 |

Distribución de cuentas de Proyectos Universitarios Activos según Vicerrectoría de Inscripción

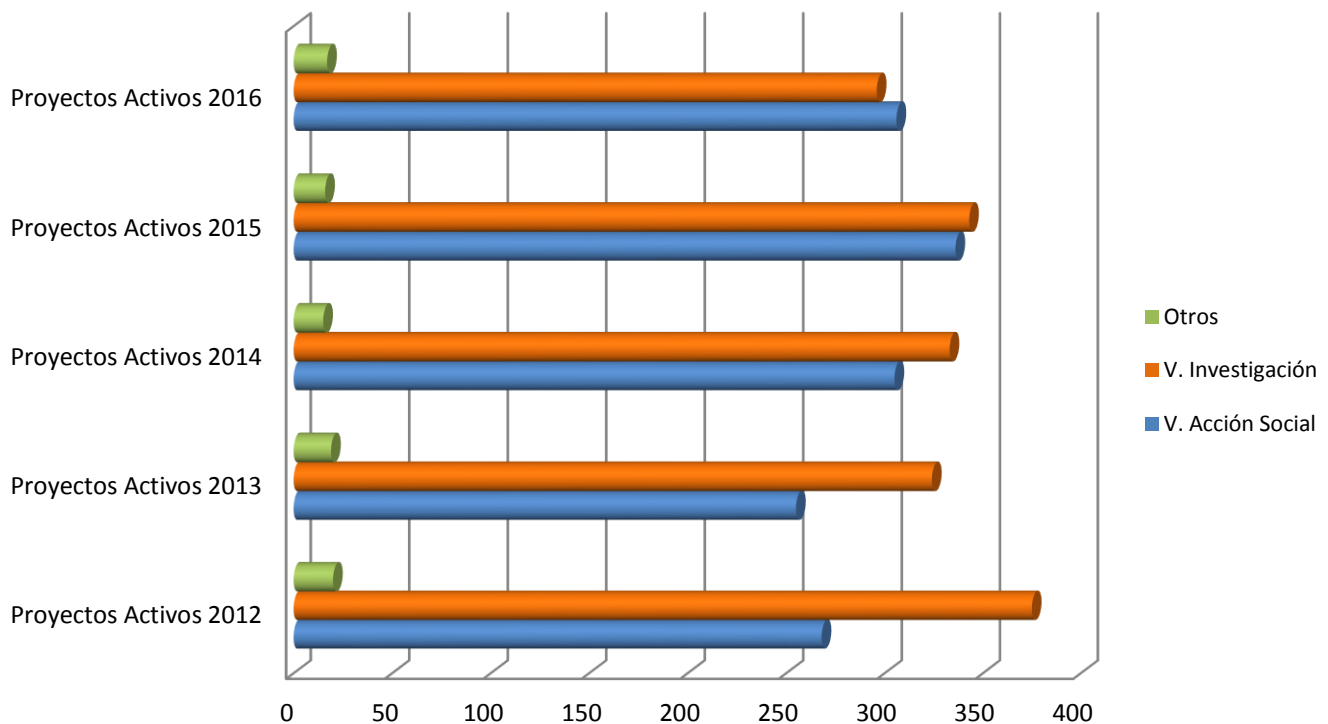

Comentarios:

Escribir aquí



| Vicerrectoría | Diferencia Porcentual 2013 | Diferencia Porcentual 2014 | Diferencia Porcentual 2015 | Diferencia Porcentual 2016 |
|------------------|----------------------------|----------------------------|----------------------------|----------------------------|
| V. Acción Social | -4,85% | 19,61% | 10,16% | -8,93% |
| V. Investigación | -13,60% | 2,78% | 3,00% | -13,70% |
| Otros | -5,00% | -21,05% | 6,67% | 6,25% |

Diferencia anual de cuentas de Proyectos Universitarios
Activos según Vicerrectoría de Inscripción

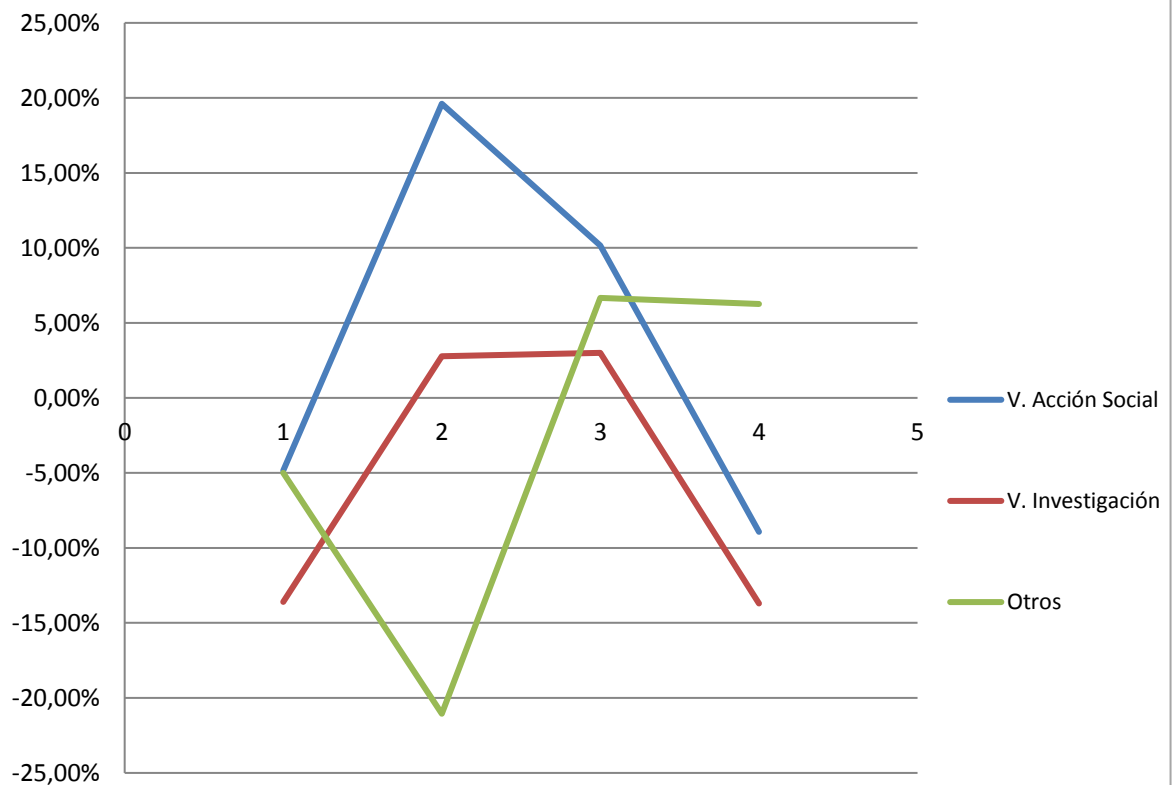

Comentarios:

Escribir aquí



| Información correspondiente al 31 de diciembre | | | |
|--|-----------------------|-----------------------|-------------|
| Área | N° de Cuentas 2016 | N° de Cuentas 2015 | Variación |
| Area de Ciencias Sociales | 152 | 156 | -2,56% |
| Area de Ciencias Agroalimentarias | 105 | 109 | -3,67% |
| Area de Ciencias Básicas | 103 | 121 | -14,88% |
| Area de Salud | 85 | 84 | 1,19% |
| Area de Ingenierías y Arquitectura | 80 | 100 | -20,00% |
| Otros | 39 | 47 | -17,02% |
| Desarrollo Regional | 34 | 38 | -10,53% |
| Area de Artes y Letras | 18 | 20 | -10,00% |
| Escuela de Estudios Generales | 2 | 3 | -33,33% |
| Sistema de Estudios de Posgrado | 1 | 17 | -94,12% |
| | 619 | 695 | -11% |

**Porcentaje de cuentas de Proyectos Universitarios Activos por
Área Académica**

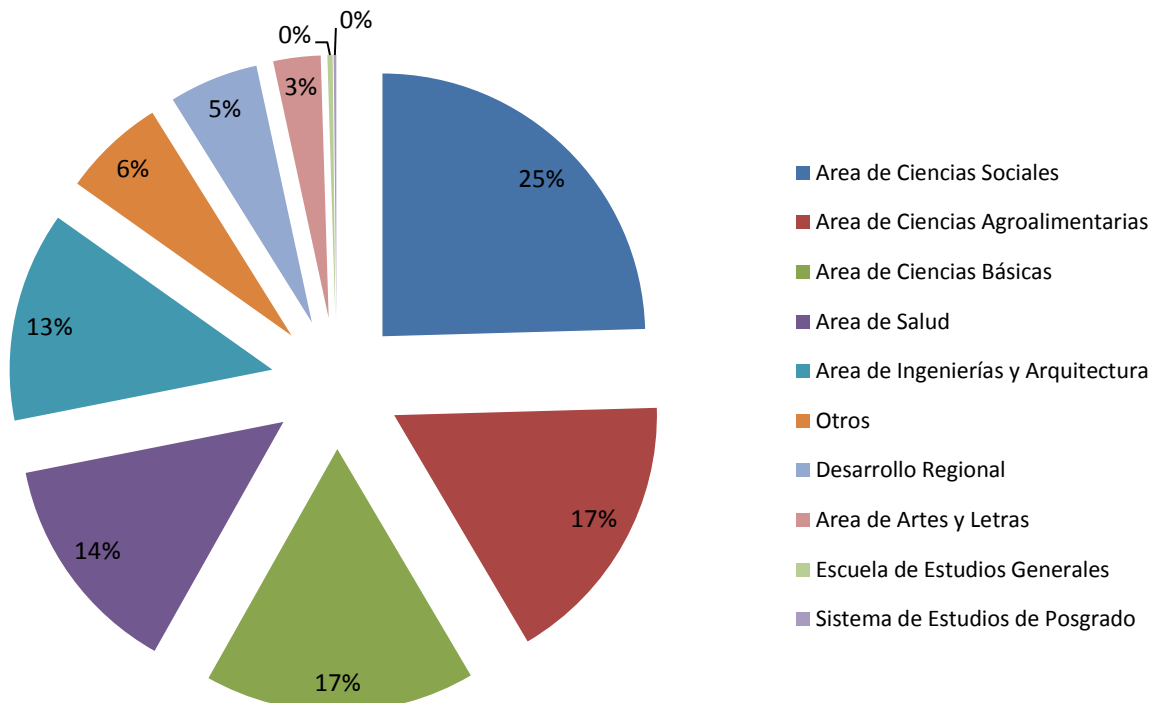

Comentarios:

Escribir aquí



| Información correspondiente a diciembre 2016 | |
|--|--------------|
| Facultad y Otros | # de Cuentas |
| Facultad de Ciencias Agroalimentarias | 105 |
| Facultad de Ciencias | 102 |
| Facultad de Ingeniería | 79 |
| Facultad de Ciencias Sociales | 62 |
| Facultad de Ciencias Económicas | 49 |
| Facultad de Medicina | 48 |
| Facultad de Educación | 27 |
| Sede Regional del Atlántico | 16 |
| Facultad de Microbiología | 14 |
| Facultad de Letras | 13 |
| Vicerrectoría de Acción Social (Oficina) | 12 |
| Facultad de Odontología | 12 |
| Facultad de Derecho | 11 |
| Vicerrectoría de Investigación (Oficina) | 10 |
| Sede Regional del Pacífico | 9 |
| Otros | 50 |
| Total | 619 |

Porcentaje de cuentas de Proyectos Univesitarios Activos por Facultad y Otros

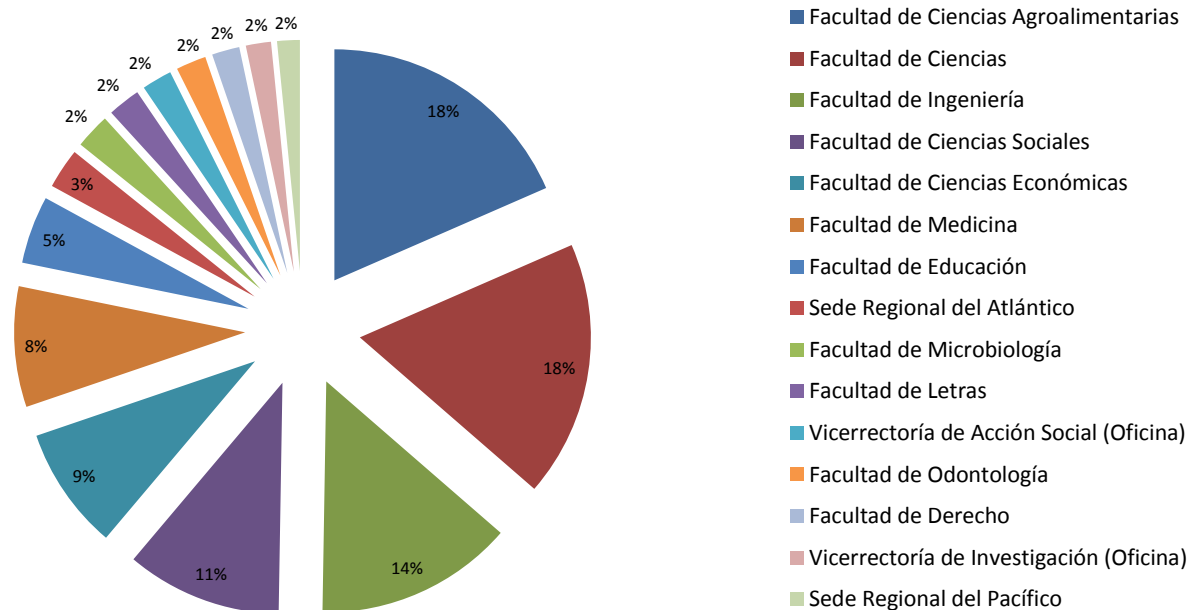

Comentarios:

Escribir aquí



| Información correspondiente a diciembre 2015 | |
|--|--------------------|
| Rango de Ingresos | Total de Proyectos |
| Menos de 10 millones | 442 |
| Entre 10 y 50 millones | 122 |
| Entre 50 y 100 millones | 25 |
| Mayores de 100 millones | 30 |
| Total | 619 |

Proyectos Universitarios según rango de ingresos recibidos

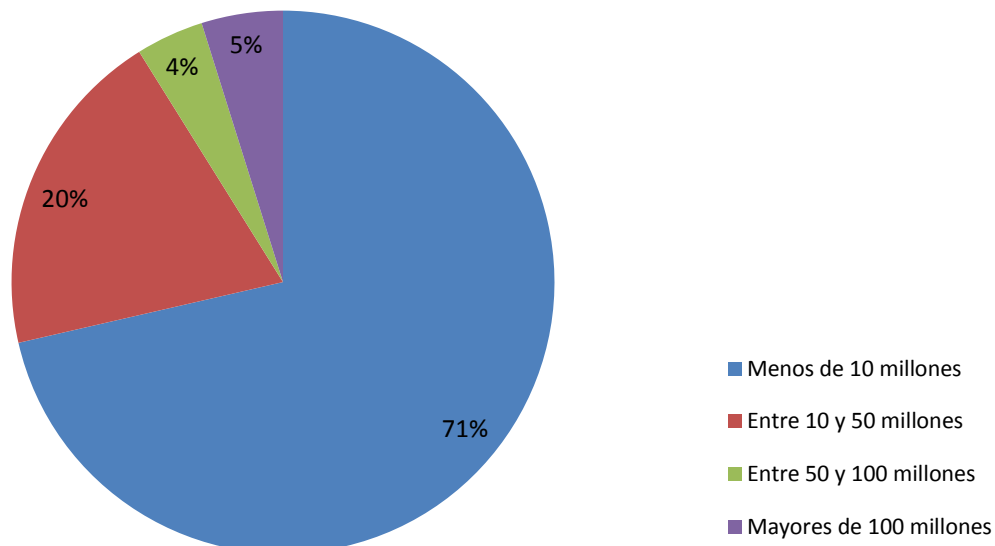

Comentarios:

Escribir aquí

FundaciónUCR



Fundación de la Universidad de Costa Rica

**Sistema de Información
Gerencial Financiero**

SIGF
SIGF



Menú Principal

- Cuentas de Proyectos
- **Ingresos**
- Inversiones
- Egresos
- Traslados a UCR



| Año | Ingresos (colones corrientes) | Ingresos (colones constantes) | Cuentas de Proyectos Acumulados | Cuentas de Proyectos Activos | Indice (Colones constantes) | Indice (colones corrientes) |
|--------------|-------------------------------|-------------------------------|---------------------------------|------------------------------|-----------------------------|-----------------------------|
| 2010 | ₡8.859.779.136,59 | ₡8.372.499.656,58 | 2812 | 664 | | |
| 2011 | ₡9.116.841.740,68 | ₡8.225.533.760,14 | 2951 | 617 | -1,76% | 2,90% |
| 2012 | ₡10.185.587.149,17 | ₡8.789.854.882,72 | 3115 | 663 | 6,86% | 11,72% |
| 2013 | ₡10.315.031.284,71 | ₡8.585.610.795,11 | 3243 | 598 | -2,32% | 1,27% |
| 2014 | ₡10.804.217.119,76 | ₡8.553.961.401,95 | 3363 | 656 | -0,37% | 4,74% |
| 2015 | ₡12.594.663.144,15 | ₡10.052.929.786,03 | 3503 | 695 | 17,52% | 16,57% |
| 2016 | ₡14.082.397.299,59 | ₡11.154.533.882,34 | 3639 | 619 | 10,96% | 11,81% |
| Total | ₡75.958.516.874,65 | ₡63.734.924.164,86 | | | | |

**Histórico de Ingresos anuales en colones corrientes y constantes
(Año base 2009)**

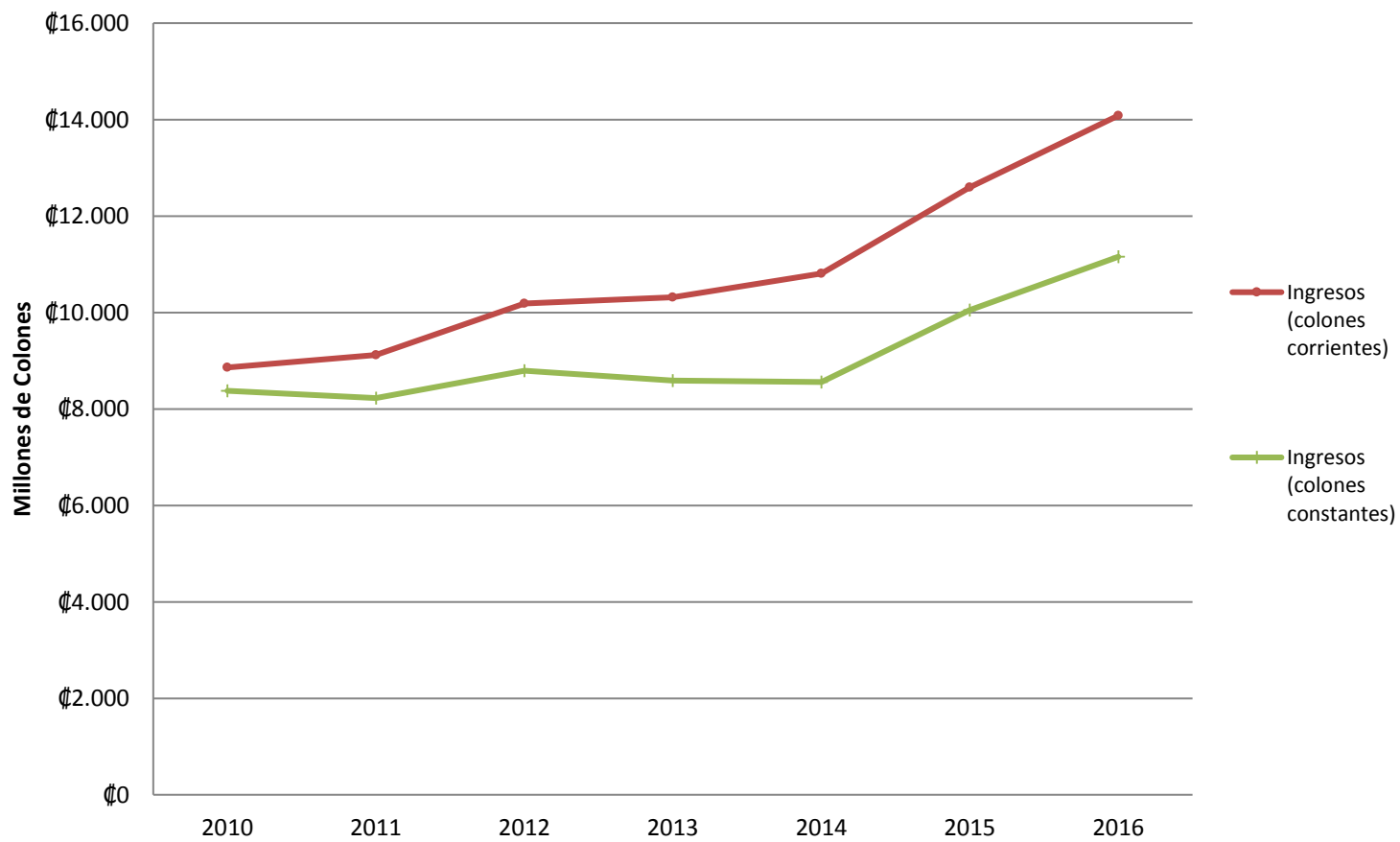

Comentarios:

A partir del 2015, se actualiza el año base de 2006 a 2009, para el cálculo de los ingresos constantes.



| Mes | 2012 | 2013 | 2014 | 2015 | 2016 |
|--------------|------------------------|------------------------|------------------------|------------------------|------------------------|
| Enero | ₡674.300.578 | ₡777.336.885 | ₡735.449.334 | ₡791.846.823 | ₡729.303.375 |
| Febrero | ₡967.822.650 | ₡571.463.515 | ₡598.105.280 | ₡832.070.650 | ₡873.363.138 |
| Marzo | ₡718.519.598 | ₡568.734.295 | ₡722.438.358 | ₡724.596.066 | ₡765.694.830 |
| Abril | ₡559.239.643 | ₡865.796.564 | ₡517.721.078 | ₡1.018.966.765 | ₡1.019.948.490 |
| Mayo | ₡1.049.290.888 | ₡839.236.794 | ₡851.226.580 | ₡871.562.145 | ₡1.007.632.082 |
| Junio | ₡867.162.261 | ₡810.169.764 | ₡836.987.358 | ₡960.137.826 | ₡1.269.059.502 |
| Julio | ₡726.526.365 | ₡885.689.770 | ₡1.049.911.782 | ₡1.188.273.924 | ₡1.173.858.739 |
| Agosto | ₡767.914.903 | ₡792.085.165 | ₡826.862.153 | ₡1.067.719.762 | ₡1.378.848.347 |
| Septiembre | ₡630.740.142 | ₡838.904.664 | ₡989.562.307 | ₡1.057.142.329 | ₡1.248.226.163 |
| Octubre | ₡1.114.455.568 | ₡726.881.456 | ₡909.086.699 | ₡1.226.487.008 | ₡1.345.687.981 |
| Noviembre | ₡781.145.973 | ₡1.301.802.642 | ₡1.047.164.958 | ₡1.033.322.268 | ₡1.111.616.848 |
| Diciembre | ₡1.328.468.579 | ₡1.336.929.770 | ₡1.719.701.234 | ₡1.822.537.577 | ₡2.159.157.805 |
| Total | ₡10.185.587.149 | ₡10.315.031.285 | ₡10.804.217.120 | ₡12.594.663.144 | ₡14.082.397.300 |

Histórico de Ingresos mensuales por año administrados por Fundevi

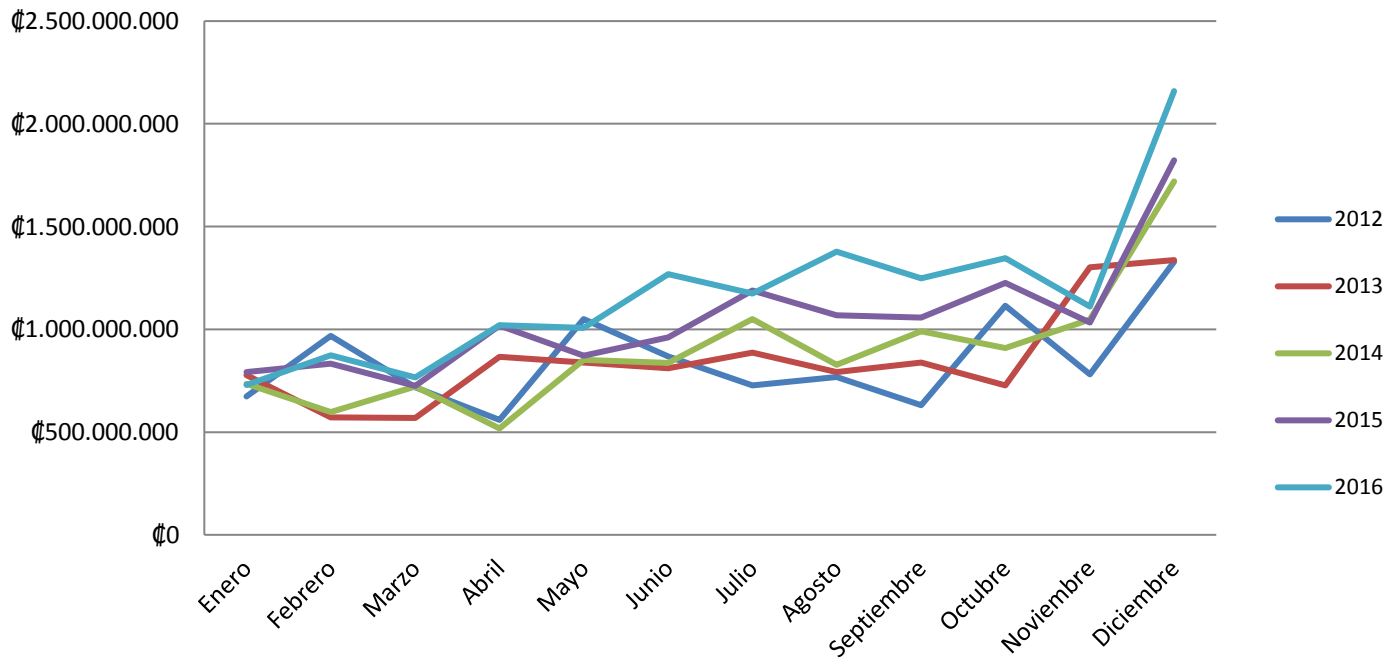

Comentarios:



Información a 2016

| Unidad Operativa | N° de Proyectos | Ingresos |
|--|-----------------|------------------------|
| Laboratorio Clínico | 1 | ₡1.856.152.365 |
| Centro Investigación y Capacitación en Adm. Pública (CICAP) | 20 | ₡1.530.684.702 |
| Centro Investigaciones Electroquí y Energía Química (CELEQ) | 7 | ₡1.097.811.921 |
| Laboratorio de Materiales y Modelos Estructurales (LANAMME) | 15 | ₡869.263.474 |
| Escuela de Lenguas Modernas | 8 | ₡766.174.578 |
| Instituto Clodomiro Picado (ICP) | 5 | ₡731.004.501 |
| Centro de Informática | 2 | ₡418.633.028 |
| Centro de Investigaciones Agronómicas (CIA) | 18 | ₡407.480.622 |
| Escuela de Salud Pública | 14 | ₡342.939.064 |
| Centro Investigaciones Atómica, Nuclear y Molecul (CICANUM) | 9 | ₡279.364.585 |
| Sede Regional de Guanacaste (Liberia) | 4 | ₡270.516.160 |
| Escuela de Administración de Negocios | 6 | ₡253.719.441 |
| Centro Nacional de Ciencia y Tecnología de Alimentos (CITA) | 13 | ₡237.522.772 |
| Centro Investigaciones en Contaminación Ambiental (CICA) | 12 | ₡207.937.549 |
| Instituto de Investigaciones en Ciencias Económicas (IICE) | 7 | ₡203.366.500 |
| Instituto de Investigaciones en Ingeniería (INII) | 5 | ₡181.168.434 |
| Sistema Editorial de Difusión Científica de la Investigación | 3 | ₡176.925.292 |
| Escuela de Economía | 11 | ₡167.488.770 |
| Escuela de Enfermería | 3 | ₡165.180.665 |
| Escuela de Artes Musicales | 1 | ₡156.463.453 |
| TOTAL | 164 | ₡10.319.797.876 |
| Porcentaje del total de Proyectos e Ingresos | 26,49% | 73,28% |

Comentarios:
Escribir aquí

Unidades Operativas con mayor captación de ingresos

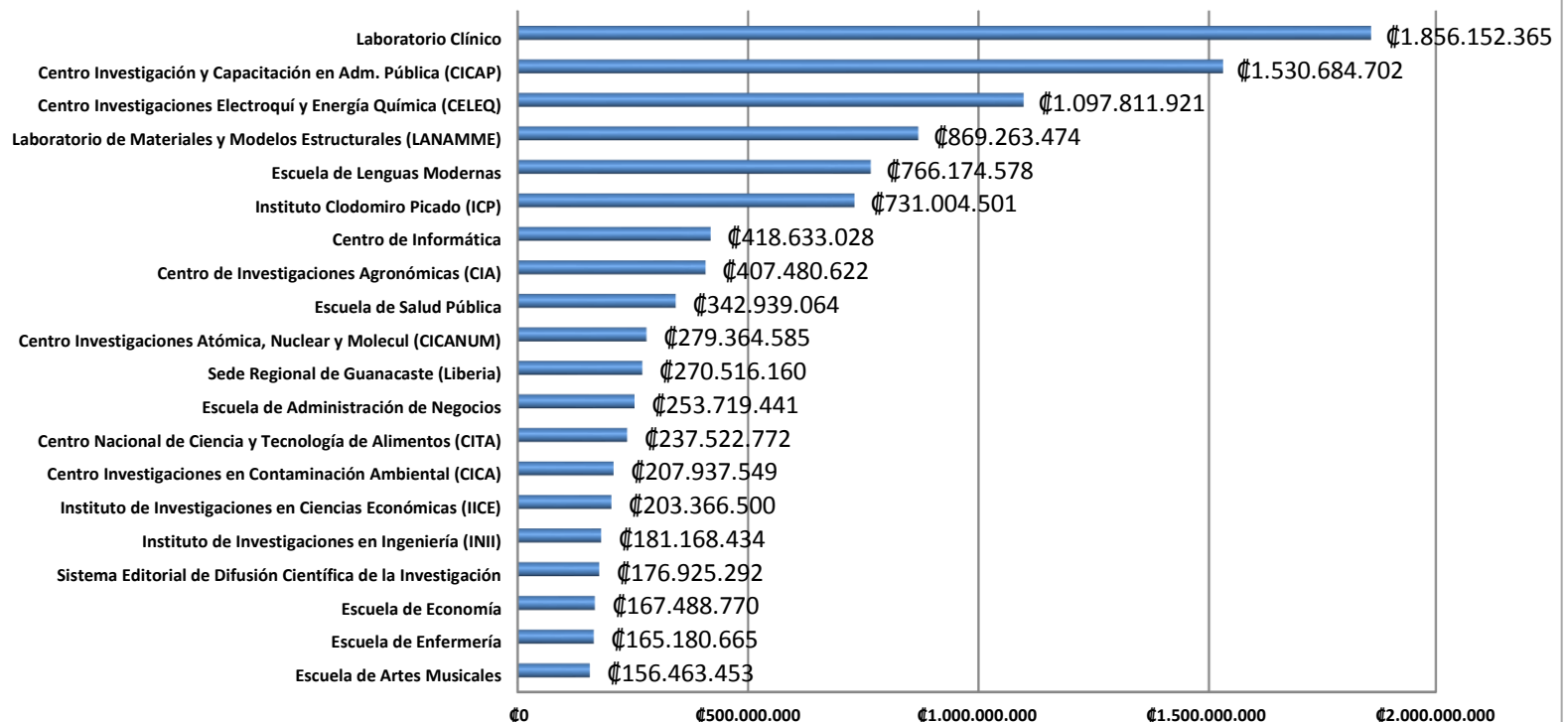



Información a 2016

| Área Académica | N° de Proyectos | Ingresos |
|------------------------------------|-----------------|------------------------|
| Area de Salud | 85 | ₡3.661.342.653 |
| Area de Ciencias Sociales | 152 | ₡2.775.191.457 |
| Area de Ciencias Básicas | 103 | ₡2.128.603.044 |
| Area de Ingenierías y Arquitectura | 80 | ₡2.005.486.385 |
| Area de Ciencias Agroalimentarias | 105 | ₡1.259.431.522 |
| Area de Artes y Letras | 18 | ₡1.066.000.014 |
| Otros | 39 | ₡619.479.116 |
| Desarrollo Regional | 34 | ₡558.555.461 |
| Escuela de Estudios Generales | 2 | ₡6.339.070 |
| Sistema de Estudios de Posgrado | 1 | ₡1.968.578 |
| TOTAL | 619 | ₡14.082.397.300 |

0,14

Captación de ingresos por Área Académica

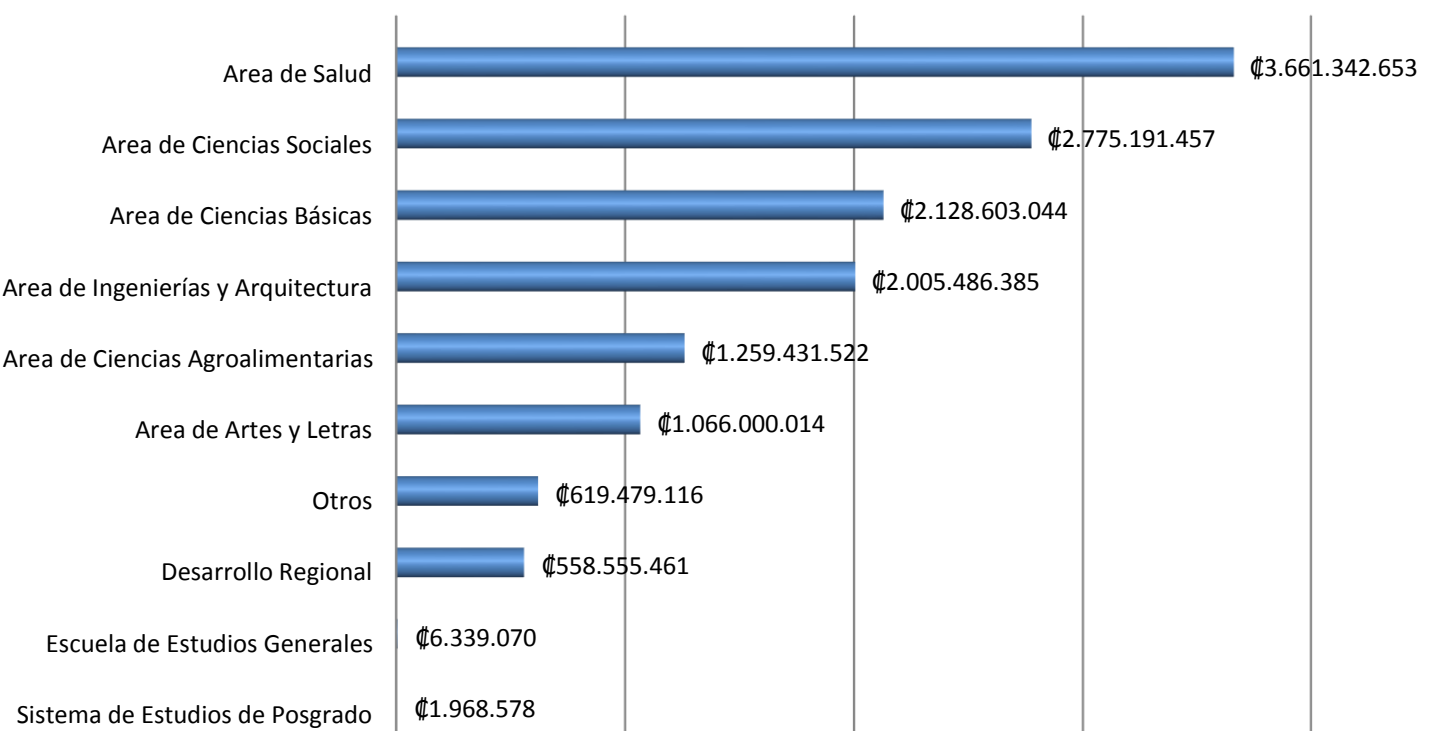

Comentarios:

Escribir aquí



Información a 2016

| Proyecto | N° Cuenta | Ingresos |
|---|--------------|-----------------------|
| PRESTACION DE SERVICIOS DE LABORATORIO CLINICO | 0967-00 | ₡1.856.152.365 |
| PROGRAMA DE ASESORIA TECNICA Y CONSULTOR | 2382-00 | ₡754.864.180 |
| PROMOCION DISTRIBUCION Y VENTA DE SUEROS | 0418-00 | ₡690.297.639 |
| CURSOS DE CONVERSACIÓN INGLESA Y FRANCESA | 0228-00 | ₡533.854.209 |
| EVALUACION DE LA CALIDAD DE LOS COMBUSTIBLES | 1056-00 | ₡524.982.279 |
| PROGRAMA DE CAPACITACION DE EDUCACION CONTINUA | 2565-01 | ₡392.594.266 |
| CNA-ACADEMIA UCR-CISCO NETWORKING | 2575-01 | ₡367.409.455 |
| APORTE TECNOLOGICO PARA EL MEJORAMIENTO | 2576-01 | ₡300.000.000 |
| LABORATORIO DE SUELOS, VENTA DE SERV. | 0069-00 | ₡289.317.685 |
| CENTRO INFANTIL JARDIN DE NIÑOS SEDE DE GUANACASTE | 1984-00 | ₡241.976.391 |
| PROGRAMAS DE EDUCACION CONTINUA. ADM. DE NEGOCIOS | 1199-01 | ₡220.568.548 |
| PROGRAMA DE DESARROLLO MUNICIPAL | 2886-01 | ₡212.669.000 |
| PROGRAMA DE APOYO TECNOLOGICO A LA INDUSTRIA | 0917-02 | ₡207.411.739 |
| LIBRERIA UCR | 2839-01 | ₡176.925.292 |
| CONVENIO DE COOP. INST. VERIFICACION CALIDAD SUMINIS. ELEC. | 2890-01 | ₡176.286.853 |
| CONSULTORIAS, LICITACIONES Y VENTA DE SERVICIOS | 2856-01 | ₡156.616.959 |
| PROGRAMA DE EDUCACION CONTINUA DE LA ESC. ARTES MUSICALES | 1894-01 | ₡156.463.453 |
| SERVICIO DE DOSIMETRIA PERSONAL | 0891-03 | ₡149.328.501 |
| VERIFICACION DE LA CALIDAD DE LOS COMBUSTIBLES | 1799-00 | ₡142.915.326 |
| LABORATORIO DE MATERIALES (CIVIL) | 2722-01 | ₡139.033.012 |
| Total | 20 | ₡7.689.667.151 |
| Porcentaje del total de Proyectos e Ingresos | 3,23% | 54,60% |

Comentarios:

Proyectos Universitarios con mayor captación de Ingresos

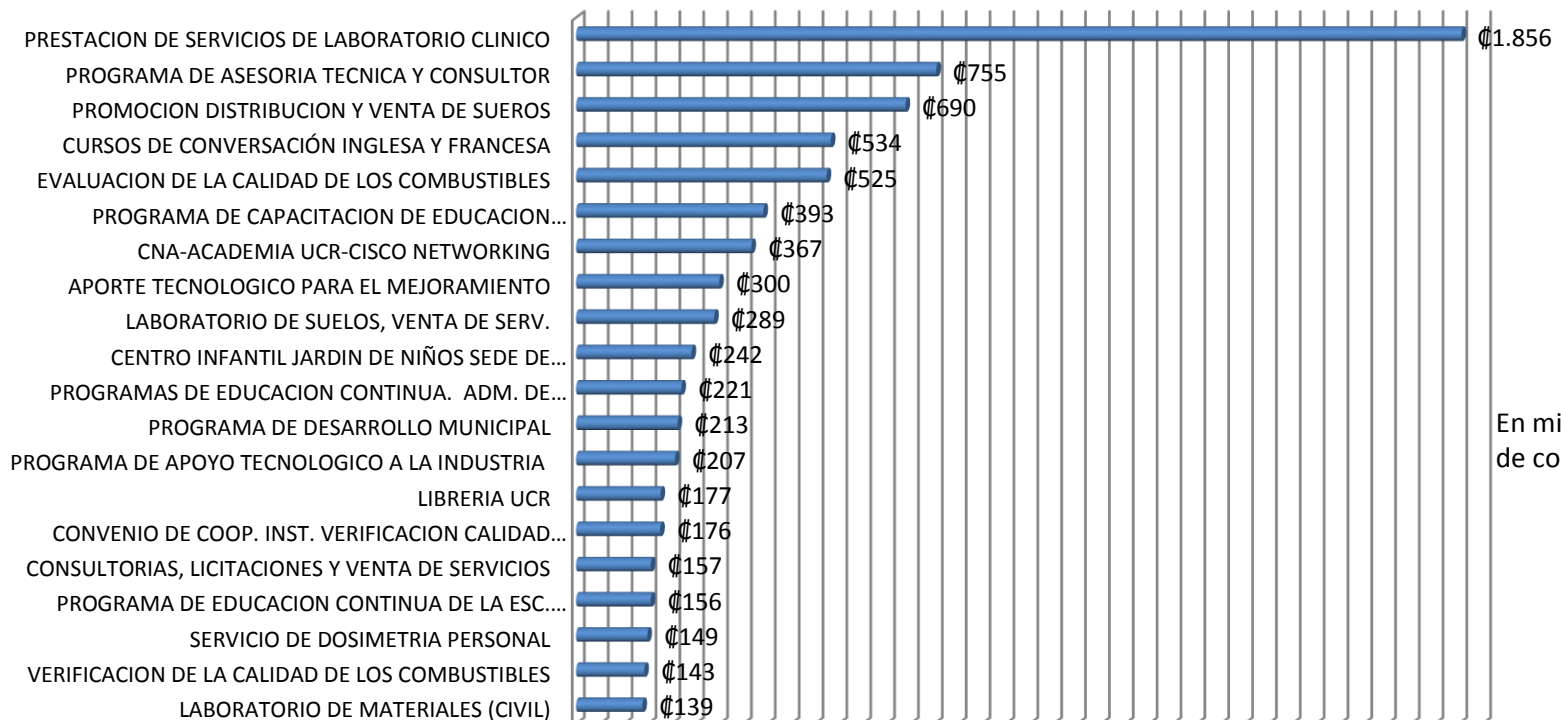

En millones de colones



| Información a 2016 | | |
|---|-----------------|---------------------------|
| Nombre | N° de Proyectos | Aporte |
| Público en General | 319 | ₡8.667.041.747,08 |
| Autoridad Reguladora de los Servicios Públicos (ARESEP) | 10 | ₡1.314.865.138,03 |
| Otros | 18 | ₡638.776.686,97 |
| Varias Instituciones Públicas | 13 | ₡359.053.538,31 |
| Caja Costarricense del Seguro Social | 3 | ₡279.333.861,84 |
| Ministerio de Obras Públicas y Transportes (MOPT) | 3 | ₡261.408.018,14 |
| Varias Instituciones Públicas y Empresas Privadas | 29 | ₡207.812.887,28 |
| Ministerio de Educación Pública (MEP) | 5 | ₡131.711.496,86 |
| Varias Universidades Internacionales | 1 | ₡117.971.667,31 |
| Consejo Nacional de Rectores (CONARE) | 2 | ₡117.272.833,00 |
| Sistema Banca para el Desarrollo | 2 | ₡105.373.171,57 |
| Servicio Fitosanitario del Estado | 5 | ₡101.220.105,44 |
| NUXAM CHILE | 2 | ₡96.830.742,50 |
| Fundación Costa Rica-Estados Unidos para la Cooperación | 11 | ₡95.765.137,00 |
| Ministerio de Salud | 4 | ₡93.276.758,00 |
| Instituto Nacional de Fomento Cooperativo (INFOCOOP) | 17 | ₡90.740.872,15 |
| Instituto Costarricense de Electricidad | 3 | ₡82.917.240,05 |
| Conservación Internacional | 1 | ₡79.530.105,60 |
| Banco Interamericano de Desarrollo (BID) | 1 | ₡57.820.350,00 |
| Comisión Nacional de Emergencias | 2 | ₡55.285.200,00 |
| Total | 451 | ₡12.954.007.557,13 |
| Porcentaje del total de Proyectos e Ingresos | 72,86% | 91,99% |

Entes Contratantes y Financiadores con mayor aporte de Ingresos

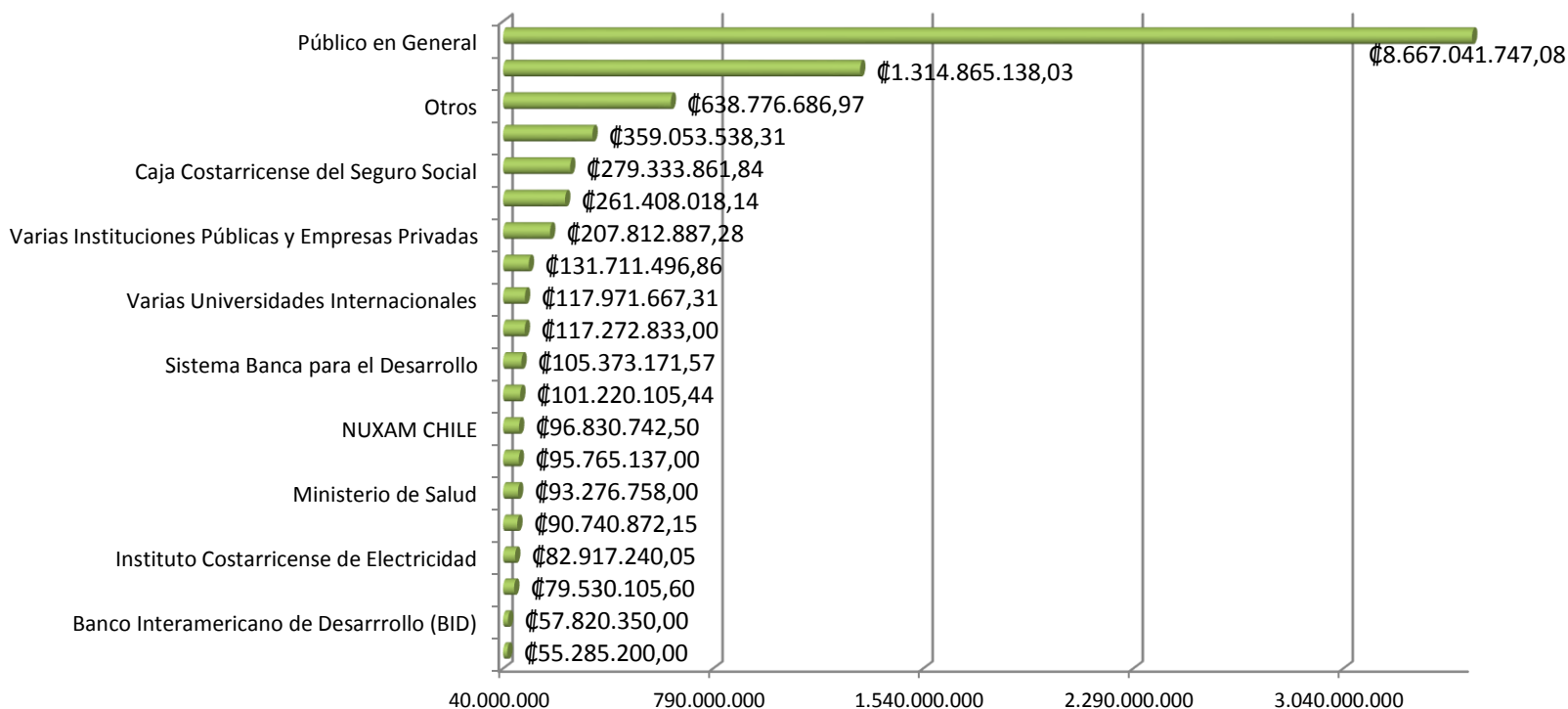



Información a 2016

| Facultad | N° Proyectos | Ingresos |
|---|----------------|---------------------------|
| Facultad de Ciencias Económicas | 49 | ₡2.240.706.412,80 |
| Facultad de Ciencias | 102 | ₡2.127.941.293,96 |
| Vicerrectoría de Vida Estudiantil (Ofic | 3 | ₡1.856.952.365,14 |
| Facultad de Ingeniería | 79 | ₡1.638.076.930,25 |
| Facultad de Ciencias Agroalimentarias | 105 | ₡1.259.431.522,47 |
| Facultad de Letras | 13 | ₡886.469.060,97 |
| Facultad de Microbiología | 14 | ₡819.706.393,69 |
| Facultad de Medicina | 48 | ₡758.826.716,80 |
| Rectoría | 4 | ₡484.971.171,85 |
| Vicerrectoría de Acción Social (Oficina) | 12 | ₡283.186.904,42 |
| Sede Regional de Guanacaste | 4 | ₡270.516.160,11 |
| Facultad de Ciencias Sociales | 62 | ₡233.787.894,81 |
| Facultad de Educación | 27 | ₡223.729.815,46 |
| Vicerrectoría de Investigación (Oficina) | 10 | ₡195.418.990,66 |
| Facultad de Bellas Artes | 5 | ₡179.530.953,35 |
| Sede Regional del Atlántico | 16 | ₡152.881.463,58 |
| Facultad de Odontología | 12 | ₡136.131.838,09 |
| Facultad de Farmacia | 7 | ₡78.402.830,65 |
| Facultad de Derecho | 11 | ₡72.803.585,00 |
| Sede Regional de Occidente | 3 | ₡62.517.687,00 |
| Sede Regional del Pacífico | 9 | ₡41.337.100,00 |
| Sede Regional de Limón | 1 | ₡27.242.650,00 |
| Vicerrectoría de Docencia (Oficina) | 7 | ₡24.526.589,69 |
| Decanato Sistema de Estudios de Posgrado | 5 | ₡14.752.836,16 |
| Escuela de Estudios Generales | 5 | ₡10.502.818,82 |
| Otros | 6 | ₡2.045.314,00 |
| Total | 619 | ₡14.082.397.299,73 |
| Porcentaje del total de Proyectos e Ingresos | 100,00% | 100,00% |

Comentarios:
Escribir aquí

Facultades, Sedes Regionales y Programas de Administración Superior con mayor captación de Ingresos

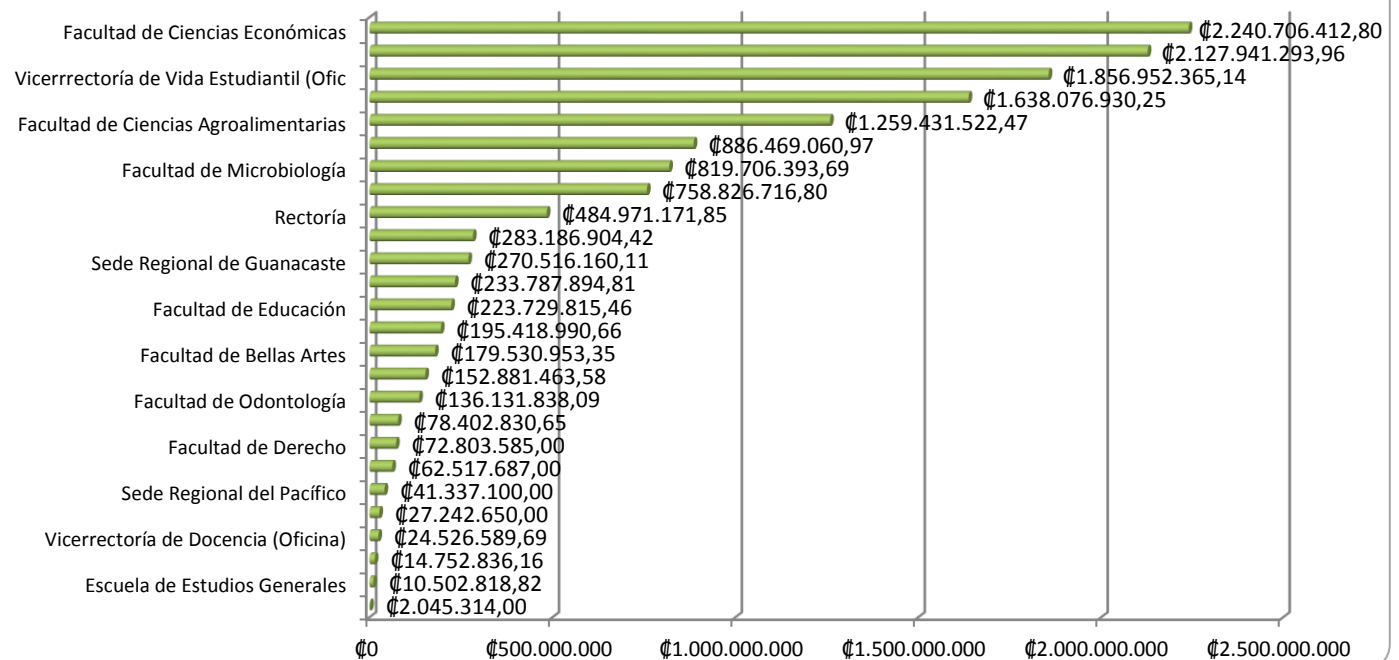



Información correspondiente al año 2016

| Ingresos por Modalidad | N° de Proyectos | Ingresos |
|--|-----------------|---------------------------|
| Servicios de laboratorio | 70 | ₡4.152.690.982,60 |
| Capacitación y actualización | 200 | ₡4.150.299.670,68 |
| Investigación contratada por terceros | 100 | ₡1.559.863.052,16 |
| Asesoría y consultoría | 52 | ₡1.488.738.905,59 |
| Producción y venta de bienes y servicios | 25 | ₡1.249.169.312,62 |
| Inv. con financiamiento complementario | 60 | ₡330.448.381,92 |
| Servicios técnicos | 14 | ₡313.050.184,58 |
| Fortalecimiento investigac/transferencia | 10 | ₡282.519.249,83 |
| Divulgación de conocimientos | 49 | ₡272.412.064,95 |
| Act. Acad. Vin. Rem caracter internacion | 17 | ₡203.519.421,51 |
| Otros | 12 | ₡38.872.369,68 |
| Actividades artísticas | 7 | ₡27.975.656,25 |
| Actividades deportivas | 2 | ₡12.611.858,60 |
| Trasf. de conocimientos por licenciamien | 1 | ₡226.188,76 |
| Total | 619 | ₡14.082.397.299,73 |

Captación de Ingresos por Modalidad

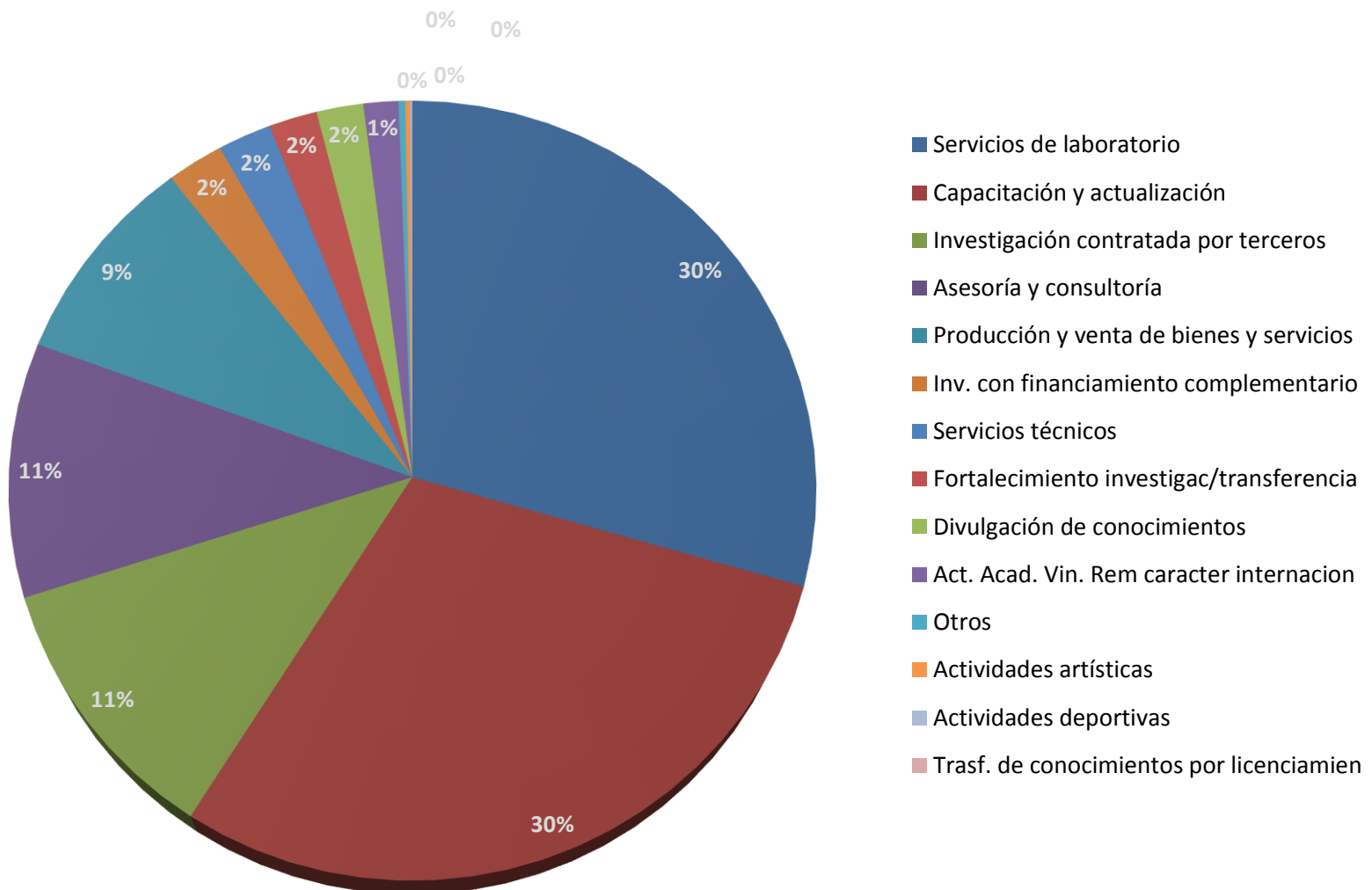

Menú

| Mes | Ingresos 2013 | Ingresos 2014 | Ingresos 2015 | Ingresos 2016 |
|--------------|------------------------|------------------------|------------------------|------------------------|
| Enero | ₡282.277.658,00 | ₡5.940,00 | ₡1.635.960,00 | ₡5.646.331,37 |
| Febrero | ₡3.186.417,85 | ₡19.500.000,00 | ₡11.096.466,15 | ₡8.720.677,26 |
| Marzo | ₡0,00 | ₡24.260.164,67 | ₡150.569.318,00 | ₡10.434.693,37 |
| Abril | ₡3.084.375,00 | ₡41.730.900,68 | ₡793.000,00 | ₡37.507.358,35 |
| Mayo | ₡0,00 | ₡9.750.000,00 | ₡28.894.804,90 | ₡23.152.194,39 |
| Junio | ₡27.403.150,00 | ₡27.514.274,33 | ₡10.335.961,73 | ₡41.496.515,30 |
| Julio | ₡8.730.146,12 | ₡6.702.625,00 | ₡27.313.835,74 | ₡40.506.682,74 |
| Agosto | ₡20.953.900,00 | ₡824.656,00 | ₡21.528.370,94 | ₡38.479.911,19 |
| Septiembre | ₡747.500,00 | ₡468.196.522,80 | ₡11.158.915,21 | ₡17.995.594,79 |
| Octubre | ₡35.635.528,00 | ₡36.330.000,00 | ₡14.799.961,19 | ₡47.313.167,85 |
| Noviembre | ₡778.000,00 | ₡50.845.445,26 | ₡6.271.076,36 | ₡117.789.660,67 |
| Diciembre | ₡235.736.516,00 | ₡20.199.674,35 | ₡30.820.301,26 | ₡157.597.976,30 |
| Total | ₡618.533.190,97 | ₡705.860.203,09 | ₡315.217.971,48 | ₡546.640.763,58 |

Ingresos Mensuales de los Proyectos 9000

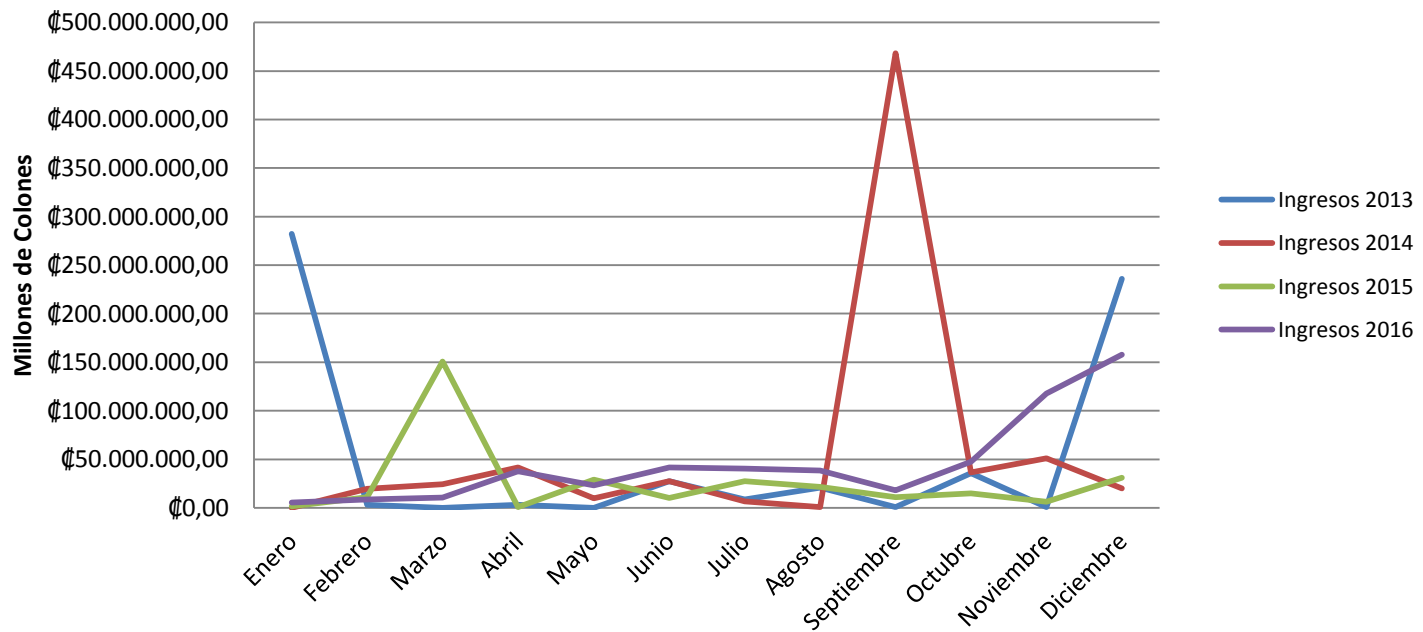

Comentarios:

Escribir aquí



| Año | Ingresos (colones corrientes) | Cuentas de Proyectos Acumulados | Cuentas de Proyectos Activos | Indice (colones corrientes) | Indice (cuentas activas) |
|--------------|-------------------------------|---------------------------------|------------------------------|-----------------------------|--------------------------|
| 1994 | ¢428.450.000,00 | 322 | | - | |
| 1995 | ¢719.962.286,00 | 380 | | 68,04% | |
| 1996 | ¢838.385.607,00 | 492 | | 16,45% | |
| 1997 | ¢1.295.164.544,00 | 658 | | 54,48% | |
| 1998 | ¢1.623.415.212,00 | 745 | | 25,34% | |
| 1999 | ¢1.809.259.039,00 | 868 | | 11,45% | |
| 2000 | ¢2.970.416.798,00 | 1026 | 625 | 64,18% | |
| 2001 | ¢4.068.464.609,00 | 1160 | 723 | 36,97% | 15,68% |
| 2002 | ¢4.111.201.318,00 | 1315 | 697 | 1,05% | -3,60% |
| 2003 | ¢3.559.163.601,82 | 1507 | 692 | -13,43% | -0,72% |
| 2004 | ¢3.525.330.515,27 | 1655 | 721 | -0,95% | 4,19% |
| 2005 | ¢3.644.784.326,18 | 1807 | 796 | 3,39% | 10,40% |
| 2006 | ¢4.043.659.882,55 | 1948 | 596 | 10,94% | -25,13% |
| 2007 | ¢5.821.202.970,71 | 2084 | 596 | 43,96% | 0,00% |
| 2008 | ¢7.216.345.435,34 | 2258 | 690 | 23,97% | 15,77% |
| 2009 | ¢8.667.546.075,20 | 2670 | 797 | 20,11% | 15,51% |
| 2010 | ¢8.859.779.136,59 | 2812 | 664 | 2,22% | -16,69% |
| 2011 | ¢9.116.841.740,68 | 2951 | 617 | 2,90% | -7,08% |
| 2012 | ¢10.185.587.149,17 | 3115 | 663 | 11,72% | 7,46% |
| 2013 | ¢10.315.031.284,71 | 3243 | 598 | 1,27% | -9,80% |
| 2014 | ¢10.804.217.119,76 | 3363 | 653 | 4,74% | 9,20% |
| 2015 | ¢12.594.663.144,15 | 3503 | 695 | 16,57% | 6,43% |
| 2016 | ¢14.082.397.299,73 | 3639 | 619 | 11,81% | -10,94% |
| Total | ¢116.218.871.795,13 | | | | |

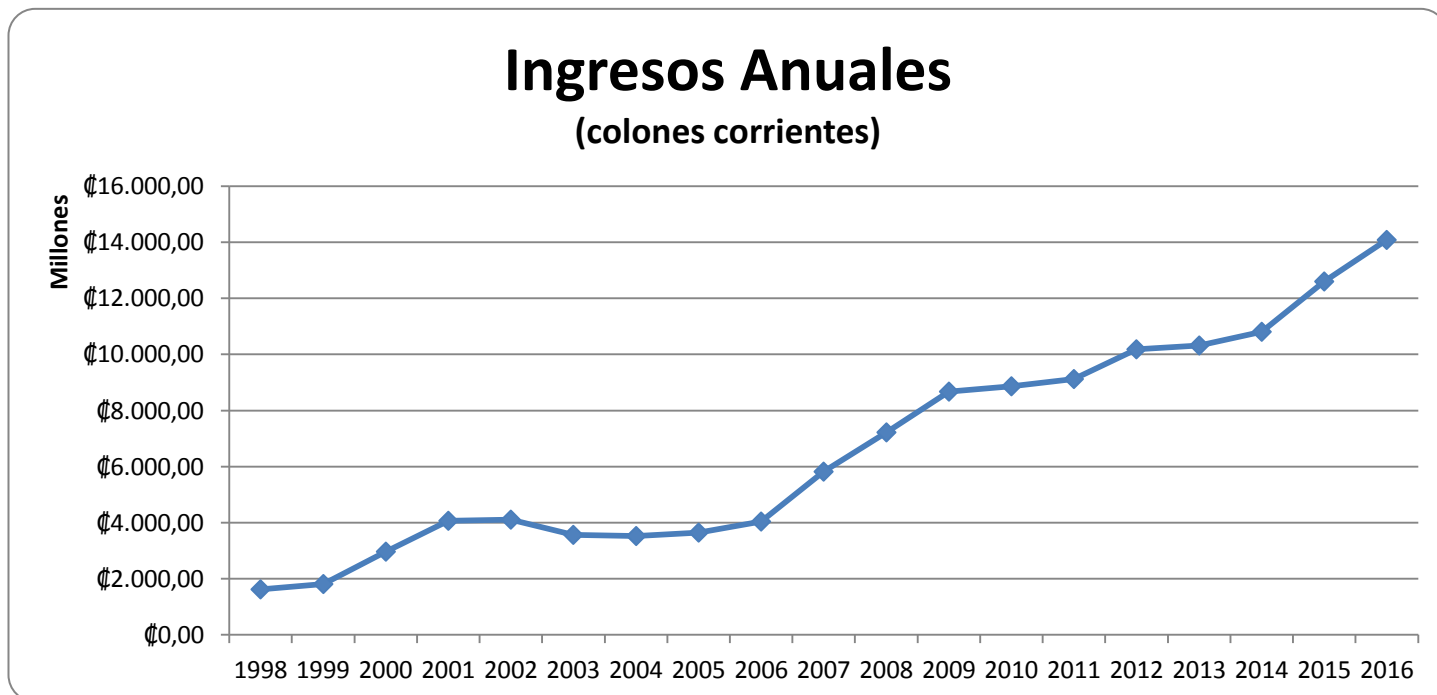

Comentarios:

En el año 2006 cambia la forma de calcular las cuentas activas de proyectos, en años anteriores se definían por la vigencia, y a partir del 2006 se consideran aquellas cuentas que tienen movimientos.

FundaciónUCR



Fundación de la Universidad de Costa Rica

**Sistema de Información
Gerencial Financiero**

SIGF
SIGF



Menú Principal

- Cuentas de Proyectos
- Ingresos
- **Inversiones**
- Egresos
- Traslados a UCR



En millones de colones

| Información correspondiente al año : 2016 | |
|---|--------|
| Mes | Monto |
| Enero | ¢6.955 |
| Febrero | ¢6.706 |
| Marzo | ¢6.336 |
| Abril | ¢6.124 |
| Mayo | ¢5.823 |
| Junio | ¢6.100 |
| Julio | ¢6.441 |
| Agosto | ¢6.605 |
| Septiembre | ¢6.715 |
| Octubre | ¢6.923 |
| Noviembre | ¢6.551 |
| Diciembre | ¢7.655 |

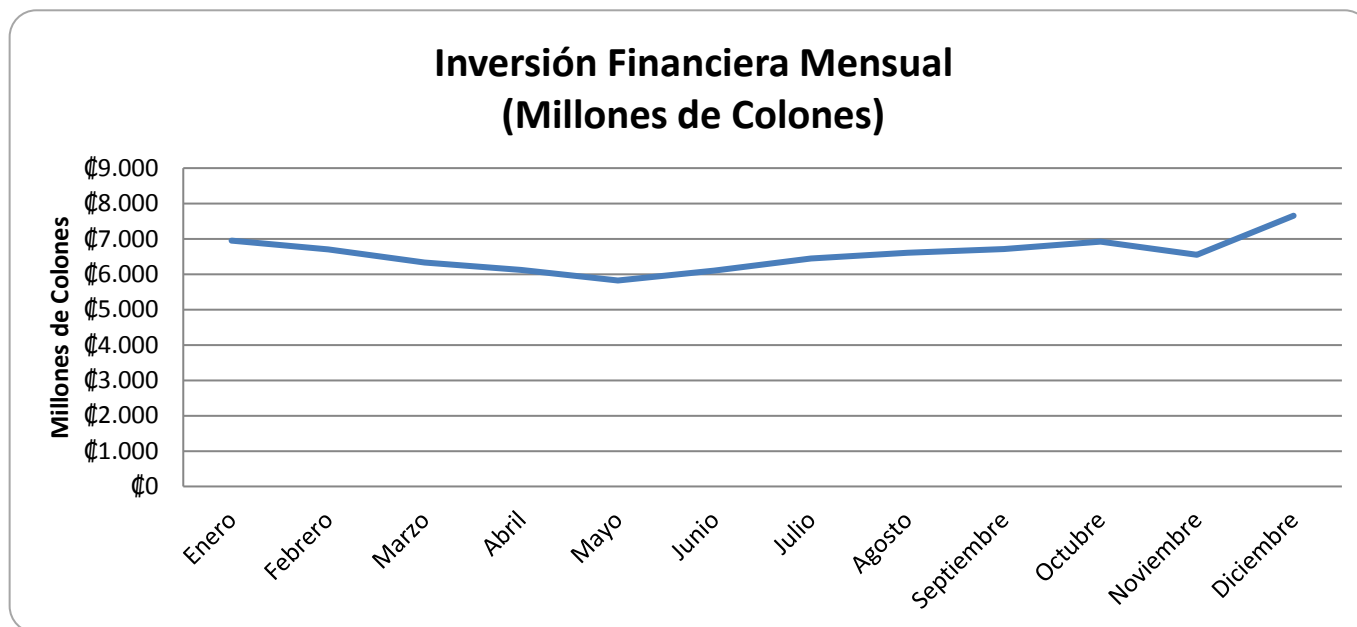

Comentarios:

Las inversiones 2014 difieren a las contabilizadas porque se presentan sin el efecto del credito por la remodelacion de CATTECU.



En millones de colones

| Mes | 2011 | 2012 | 2013 | 2014 | 2015 | 2016 |
|-----------------|---------------|---------------|---------------|---------------|---------------|---------------|
| Enero | ₡4.649 | ₡5.815 | ₡4.369 | ₡7.002 | ₡5.936 | ₡6.955 |
| Febrero | ₡4.571 | ₡5.236 | ₡4.305 | ₡6.821 | ₡6.413 | ₡6.706 |
| Marzo | ₡4.550 | ₡5.507 | ₡3.947 | ₡6.460 | ₡6.459 | ₡6.336 |
| Abril | ₡4.515 | ₡5.285 | ₡4.159 | ₡6.241 | ₡6.575 | ₡6.124 |
| Mayo | ₡4.615 | ₡5.216 | ₡4.433 | ₡6.177 | ₡6.463 | ₡5.823 |
| Junio | ₡4.627 | ₡4.701 | ₡4.205 | ₡6.134 | ₡6.601 | ₡6.100 |
| Julio | ₡4.850 | ₡4.602 | ₡4.298 | ₡6.113 | ₡6.858 | ₡6.441 |
| Agosto | ₡4.944 | ₡4.137 | ₡4.147 | ₡6.336 | ₡6.679 | ₡6.605 |
| Septiembre | ₡4.888 | ₡4.140 | ₡4.202 | ₡6.230 | ₡6.703 | ₡6.715 |
| Octubre | ₡5.274 | ₡4.250 | ₡4.307 | ₡6.332 | ₡6.788 | ₡6.923 |
| Noviembre | ₡5.087 | ₡4.001 | ₡4.655 | ₡6.088 | ₡6.476 | ₡6.551 |
| Diciembre | ₡5.482 | ₡4.322 | ₡4.946 | ₡6.830 | ₡6.815 | ₡7.655 |
| Promedio | ₡4.838 | ₡4.768 | ₡4.331 | ₡6.397 | ₡6.564 | ₡6.578 |

Histórico mensual de inversiones por año

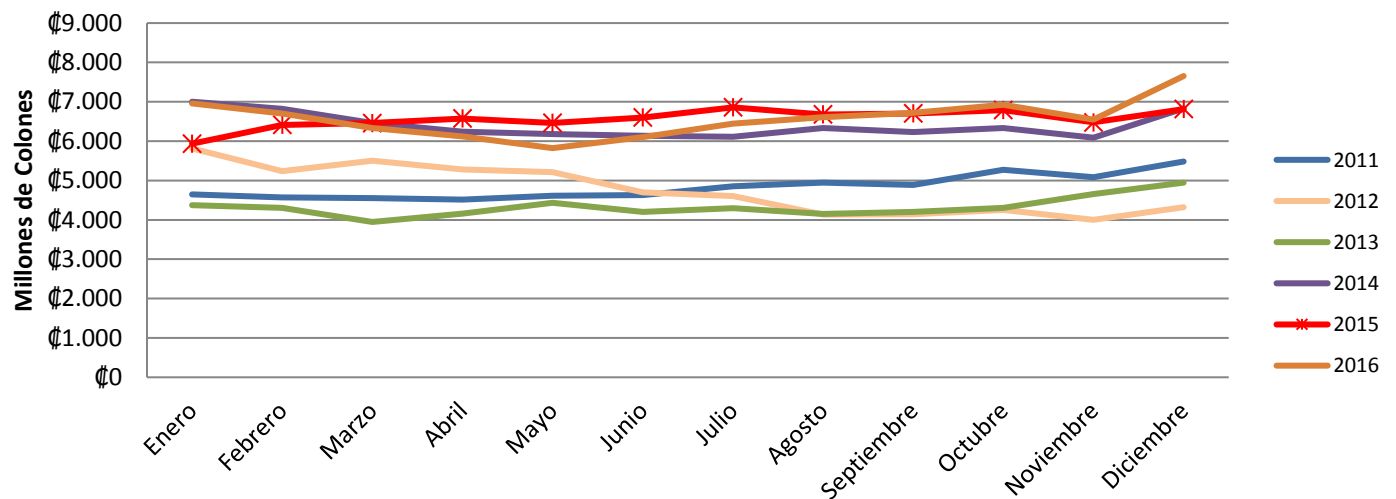

Comentarios:

El incremento en las inversiones del 2013 al 2014 corresponde al ingreso por el credito utilizado para la remodelacion de CATTECU.

FundaciónUCR



Fundación de la Universidad de Costa Rica

**Sistema de Información
Gerencial Financiero**

SIGF
SIGF



Menú Principal

- Cuentas de Proyectos
- Ingresos
- Inversiones
- **Egresos**
- Traslados a UCR



| Año | Egresos (colones corrientes) |
|--------------|------------------------------|
| 2008 | ₡6.157 |
| 2009 | ₡7.725 |
| 2010 | ₡8.137 |
| 2011 | ₡8.595 |
| 2012 | ₡10.955 |
| 2013 | ₡9.283 |
| 2014 | ₡10.137 |
| 2015 | ₡12.004 |
| 2016 | ₡12.841 |
| Total | ₡72.992,93 |

Histórico de Egresos de Proyectos Universitarios inscritos en FundaciónUCR

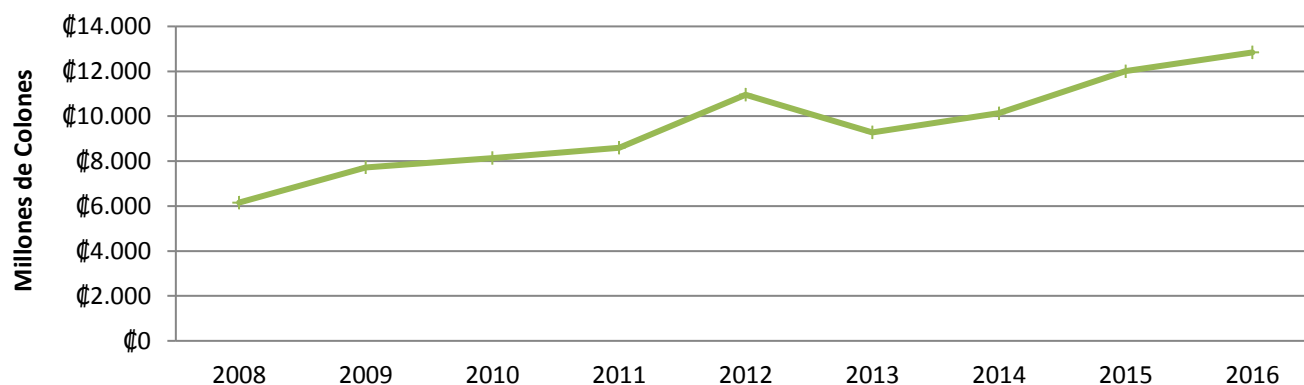

Comentarios:

Escribir aquí



| Concepto | 2013 | 2014 | 2015 | 2016 |
|-----------------------------------|---------------|----------------|----------------|----------------|
| Sueldos para cargos fijos | ¢2.323 | ¢2.725 | ¢3.095 | ¢3.338 |
| Cargas Sociales y Provisiones | ¢1.024 | ¢1.193 | ¢1.361 | ¢1.527 |
| Fondo de Desarrollo Institucional | ¢718 | ¢883 | ¢1.429 | ¢1.520 |
| Materiales y Suministros | ¢1.060 | ¢1.165 | ¢1.399 | ¢1.512 |
| Honorarios y consultorías | ¢748 | ¢823 | ¢1.038 | ¢1.333 |
| Otros | ¢1.176 | ¢1.011 | ¢1.137 | ¢1.298 |
| Servicios de Administración de F | ¢483 | ¢538 | ¢624 | ¢691 |
| Bienes duraderos | ¢737 | ¢579 | ¢699 | ¢550 |
| Apoyos financieros a terceras pe | ¢463 | ¢643 | ¢549 | ¢546 |
| Servicios | ¢552 | ¢578 | ¢674 | ¢526 |
| Total | ¢9.283 | ¢10.137 | ¢12.004 | ¢12.841 |

Egresos de Proyectos Universitarios por objeto del gasto

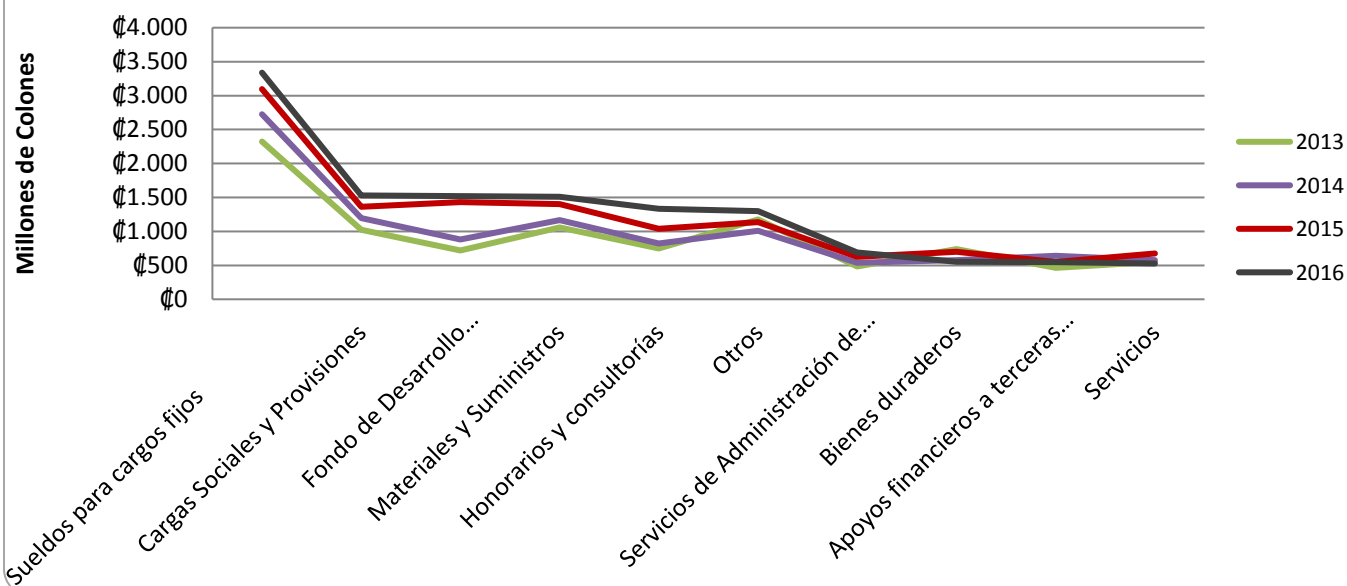

Comentarios:

Escribir aquí



Distribución de egresos por objeto del gasto 2016

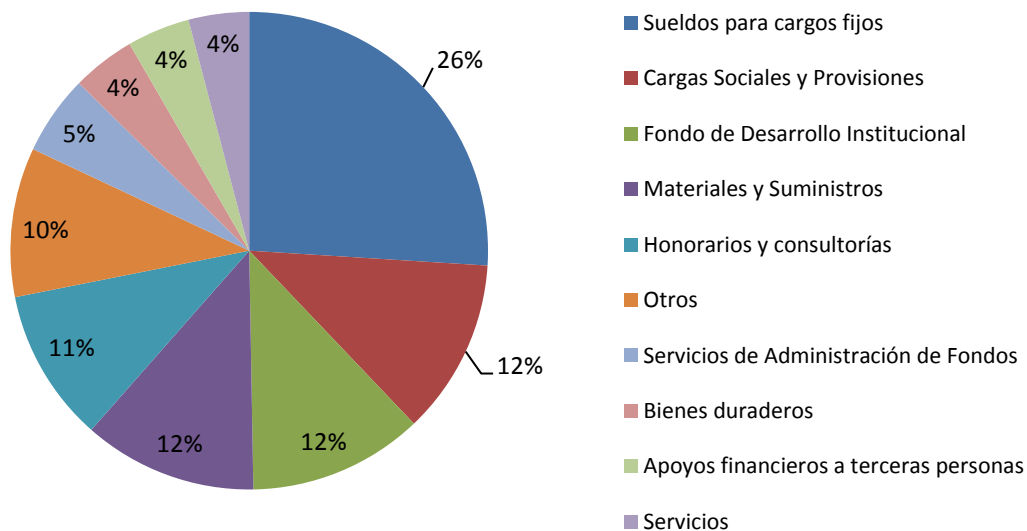

Distribución de egresos por objeto del gasto 2015

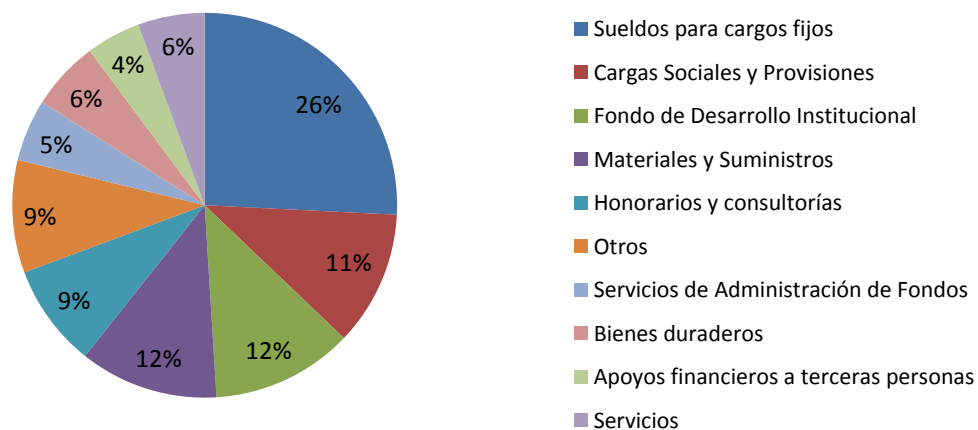

Comentarios:

Escribir aquí



| Concepto | Area de Artes y Letras | Area de Ciencias Agroalimentarias | Area de Ciencias Básicas | Area de Ciencias Sociales | Area de Ingenierías y Arquitectura | Area de Salud | Desarrollo Regional | Escuela de Estudios Generales | Otros | Sistema de Estudios de Posgrado |
|--|------------------------|-----------------------------------|--------------------------|---------------------------|------------------------------------|-----------------|---------------------|-------------------------------|---------------|---------------------------------|
| Sueldos para cargos fijos | 402,04 | 181,34 | 539,27 | 690,91 | 538,74 | 637,55 | 219,04 | - | 128,88 | - |
| Cargas Sociales y Provisiones | 179,70 | 87,94 | 245,35 | 310,81 | 251,48 | 294,93 | 98,27 | - | 58,87 | - |
| Servicios | 22,22 | 34,78 | 84,68 | 80,65 | 121,30 | 169,17 | 4,75 | 0,53 | 8,32 | - |
| Servicios Financieros | 54,08 | 57,60 | 104,10 | 137,42 | 100,27 | 181,06 | 27,93 | 0,32 | 28,62 | 0,10 |
| Servicios profesionales | 2,74 | 40,42 | 92,89 | 715,68 | 149,19 | 286,44 | 6,61 | 3,68 | 35,02 | - |
| Otros | 163,28 | 126,90 | 234,21 | 311,47 | 126,82 | 228,33 | 20,53 | 0,23 | 84,67 | 1,85 |
| Materiales y Suministros | 55,34 | 214,61 | 195,58 | 25,91 | 33,32 | 805,84 | 14,99 | 1,38 | 164,83 | - |
| Bienes Duraderos | 22,49 | 61,64 | 87,54 | 98,86 | 45,33 | 223,78 | 2,79 | - | 7,08 | - |
| Fondo de Desarrollo Institucional | 50,16 | 97,53 | 202,22 | 394,28 | 211,04 | 431,37 | 70,03 | 0,95 | 62,37 | - |
| Apoyos financieros a terceras personas | 15,75 | 99,21 | 74,68 | 101,19 | 114,35 | 40,27 | 21,52 | 0,06 | 79,05 | - |
| Total | 967,81 | 1.001,97 | 1.860,52 | 2.867,17 | 1.691,84 | 3.298,75 | 486,46 | 7,14 | 657,71 | 1,94 |

Egresos por Área Académica

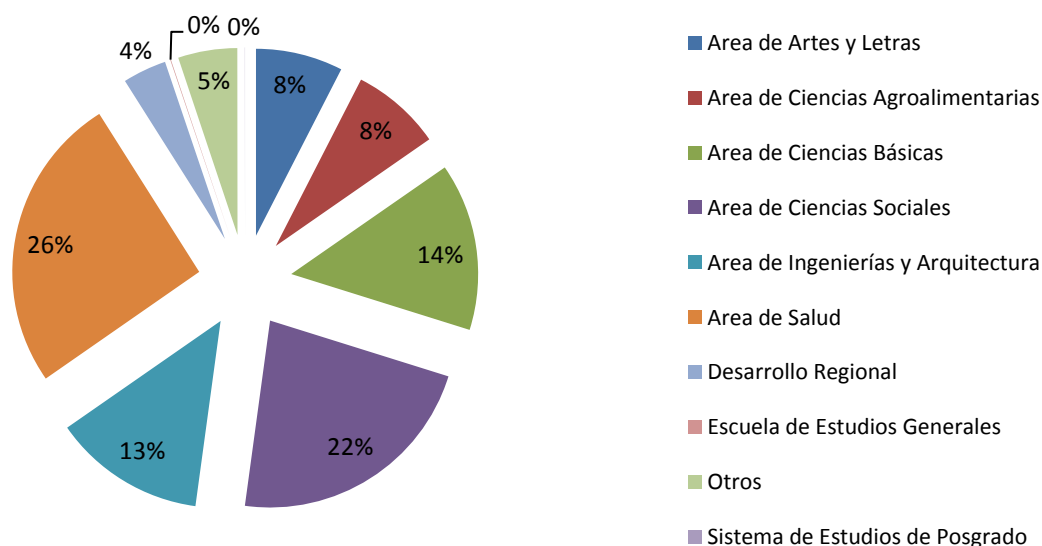

Comentarios:

Escribir aquí



| Concepto | Area de Artes y Letras | Area de Ciencias Agroalimentarias | Area de Ciencias Básicas | Area de Ciencias Sociales | Area de Ingenierías y Arquitectura | Area de Salud | Desarrollo Regional | Escuela de Estudios Generales | Otros | Sistema de Estudios de Posgrado |
|--|------------------------|-----------------------------------|--------------------------|---------------------------|------------------------------------|---------------|---------------------|-------------------------------|--------|---------------------------------|
| Sueldos para cargos fijos | 41,54% | 18,10% | 28,98% | 24,10% | 31,84% | 19,33% | 45,03% | 0,00% | 19,60% | 0,00% |
| Cargas Sociales y Provisiones | 18,57% | 8,78% | 13,19% | 10,84% | 14,86% | 8,94% | 20,20% | 0,00% | 8,95% | 0,00% |
| Servicios | 2,30% | 3,47% | 4,55% | 2,81% | 7,17% | 5,13% | 0,98% | 7,39% | 1,26% | 0,00% |
| Servicios Financieros | 5,59% | 5,75% | 5,60% | 4,79% | 5,93% | 5,49% | 5,74% | 4,44% | 4,35% | 5,06% |
| Servicios profesionales | 0,28% | 4,03% | 4,99% | 24,96% | 8,82% | 8,68% | 1,36% | 51,47% | 5,33% | 0,00% |
| Otros | 16,87% | 12,67% | 12,59% | 10,86% | 7,50% | 6,92% | 4,22% | 3,19% | 12,87% | 94,94% |
| Materiales y Suministros | 5,72% | 21,42% | 10,51% | 0,90% | 1,97% | 24,43% | 3,08% | 19,29% | 25,06% | 0,00% |
| Bienes Duraderos | 2,32% | 6,15% | 4,71% | 3,45% | 2,68% | 6,78% | 0,57% | 0,00% | 1,08% | 0,00% |
| Fondo de Desarrollo Institucional | 5,18% | 9,73% | 10,87% | 13,75% | 12,47% | 13,08% | 14,40% | 13,32% | 9,48% | 0,00% |
| Apoyos financieros a terceras personas | 1,63% | 9,90% | 4,01% | 3,53% | 6,76% | 1,22% | 4,42% | 0,90% | 12,02% | 0,00% |
| Total | 100% | 100% | 100% | 100% | 100% | 100% | 100% | 100% | 100% | 100% |

Distribución de Egresos por Área Académica por Objeto del Gasto

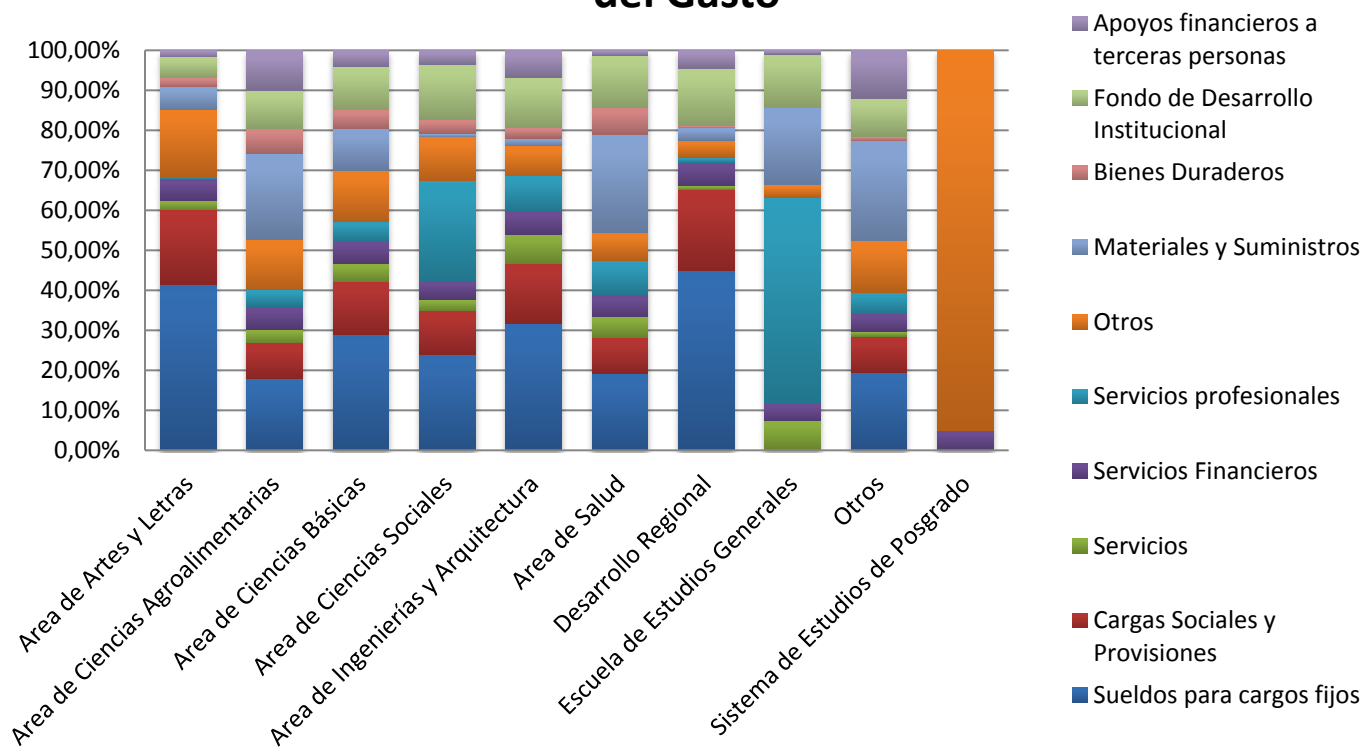

FundaciónUCR



Fundación de la Universidad de Costa Rica

**Sistema de Información
Gerencial Financiero**

SIGF
SIGF



Menú Principal

- Cuentas de Proyectos
- Ingresos
- Inversiones
- Egresos
- **Traslados a UCR**



En millones de colones

| Período | Monto |
|--------------------|---------|
| I Trimestre 2016 | ¢238,00 |
| II Trimestre 2016 | ¢310,12 |
| III Trimestre 2016 | ¢294,94 |
| IV Trimestre 2016 | ¢421,08 |

Traslados semestrales en efectivo de FundaciónUCR a la UCR
para el FDI (Millones de Colones)

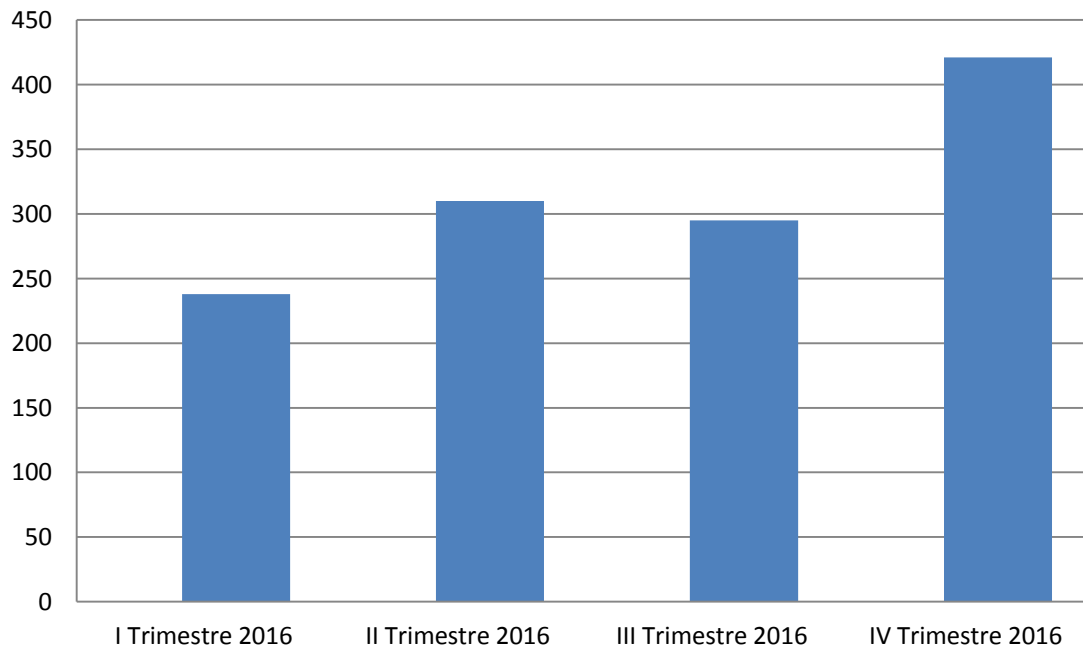

Comentarios:

Escribir aquí



En millones de colones

| Información correspondiente a : 2016 | |
|--------------------------------------|------------------|
| Nombre | Monto |
| Area de Salud | ₡429,23 |
| Area de Ciencias Sociales | ₡218,87 |
| Area de Ciencias Básicas | ₡166,64 |
| Area de Ingenierías y Arquitectura | ₡157,73 |
| Area de Ciencias Agroalimentarias | ₡108,59 |
| Area de Artes y Letras | ₡93,12 |
| Otros | ₡50,72 |
| Desarrollo Regional | ₡38,28 |
| Escuela de Estudios Generales | ₡0,95 |
| Sistema de Estudios de Posgrado | ₡0,01 |
| Total | ₡1.264,15 |

Aportes al FDI por Área Académica

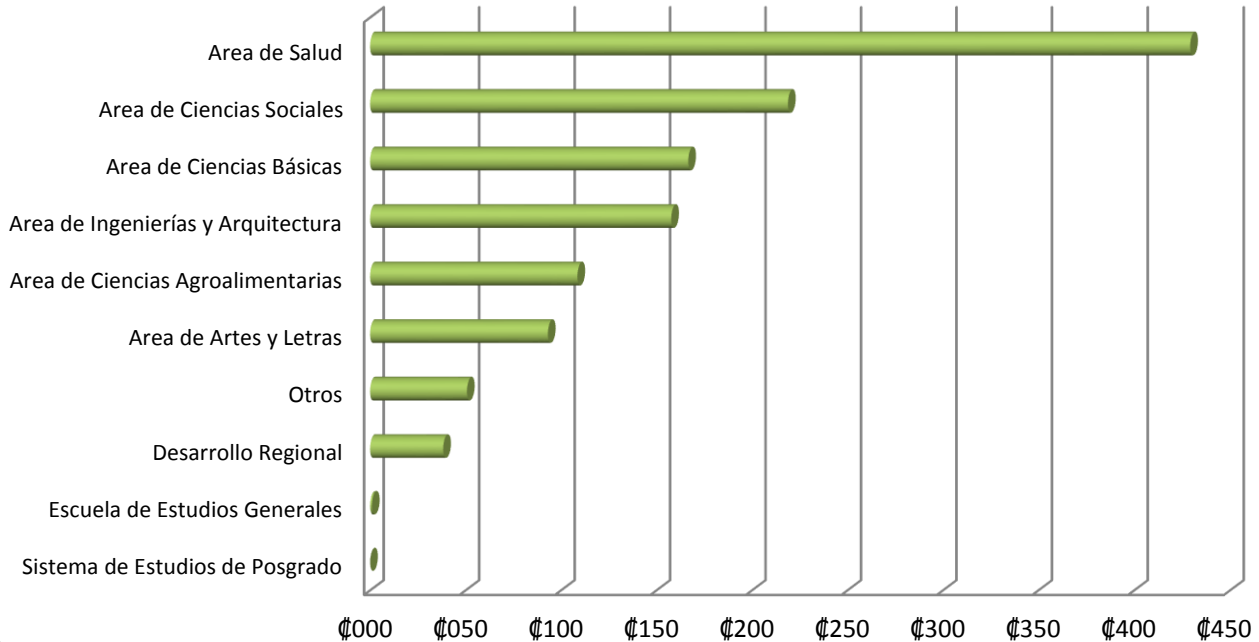

Comentarios:

Escribir aquí



En millones de colones

| Período | Monto | Índice de crecimiento |
|--------------|------------------|-----------------------|
| 2009 | ₡639,84 | |
| 2010 | ₡484,86 | -24,22% |
| 2011 | ₡490,03 | 1,07% |
| 2012 | ₡527,83 | 7,71% |
| 2013 | ₡550,09 | 4,22% |
| 2014 | ₡674,29 | 22,58% |
| 2015 | ₡1.102,90 | 63,56% |
| 2016 | ₡1.264,15 | 14,62% |
| Total | ₡5.734,00 | |

Traslados anuales en efectivo de Fundación UCR a la UCR para el FDI (Millones de Colones)

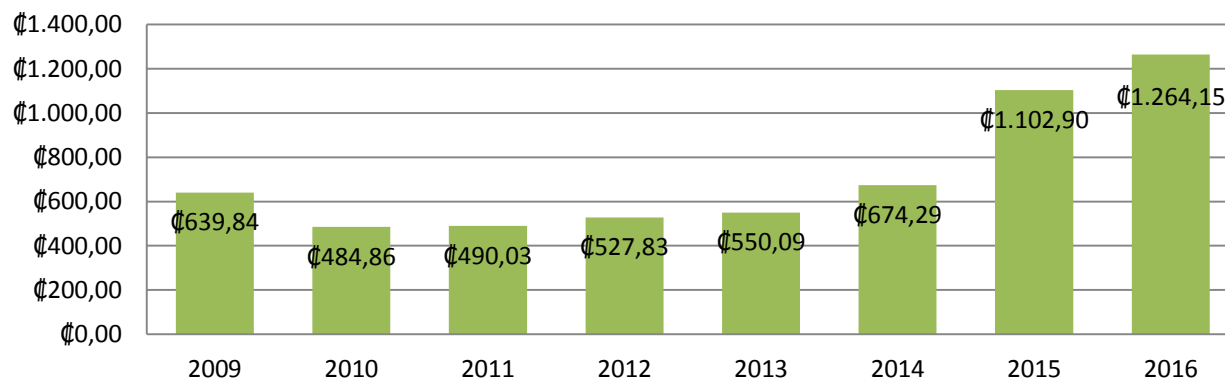

Índice de crecimiento en el traslado de efectivo por FDI

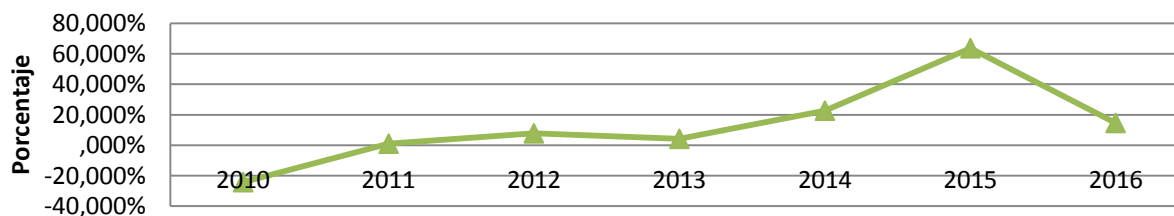

Comentarios:

Escribir aquí

Menú

Información correspondiente a :

| N de cuenta | Nombre del Proyecto | 2014 | 2015 | 2016 |
|--------------|---|---------------------|---------------------|---------------------|
| 8000-02 | P. Académicos de Investigación | ₡9.000.000 | ₡9.000.000 | ₡10.000.000 |
| 8000-03 | P. Académicos de Acción Social | ₡9.000.000 | ₡9.000.000 | ₡10.000.000 |
| 8000-05 | Apoyo pasantías, seminarios, otros | ₡116.933.026 | ₡105.000.000 | ₡105.000.000 |
| 8000-10 | Asamblea general y Junta Administrativa | ₡700.566 | ₡4.000.000 | ₡4.000.000 |
| 8000-24 | P. Académicos de Docencia | ₡4.500.000 | ₡4.500.000 | ₡5.000.000 |
| 8000-31 | Fondo Contingencia Proyectos | ₡9.000.000 | ₡0 | ₡0 |
| 8000-41 | Fondo Financiamiento Complementario | ₡50.218.424 | ₡69.055.761 | ₡15.864.287 |
| 8000-60 | Contingencia Cambiaria | ₡71.451.339 | ₡43.684.307 | ₡39.811.245 |
| 8050-01 | Agencia Universitaria De Generación | ₡32.204.772 | ₡36.000.000 | ₡71.100.000 |
| 8050-02 | Auge Prototipos | ₡0 | ₡0 | ₡3.555.834 |
| 8050-04 | Auge ISO 9001:2015 | ₡0 | ₡5.000.000 | ₡0 |
| 8050-05 | Pecera Plan Maestro | ₡0 | ₡23.000.000 | ₡23.144.871 |
| 8050-06 | LABFAB | ₡0 | ₡43.200.000 | ₡40.000.000 |
| 8050-07 | Restauración Casa Emprendedora | ₡0 | ₡0 | ₡20.000.000 |
| 8100-01 | Fomento del Vínculo | ₡0 | ₡5.000.000 | ₡15.000.000 |
| Total | | ₡303.008.127 | ₡356.440.068 | ₡362.476.237 |

Porcentaje de aportes de Fundación UCR a Proyectos Institucionales a 2016

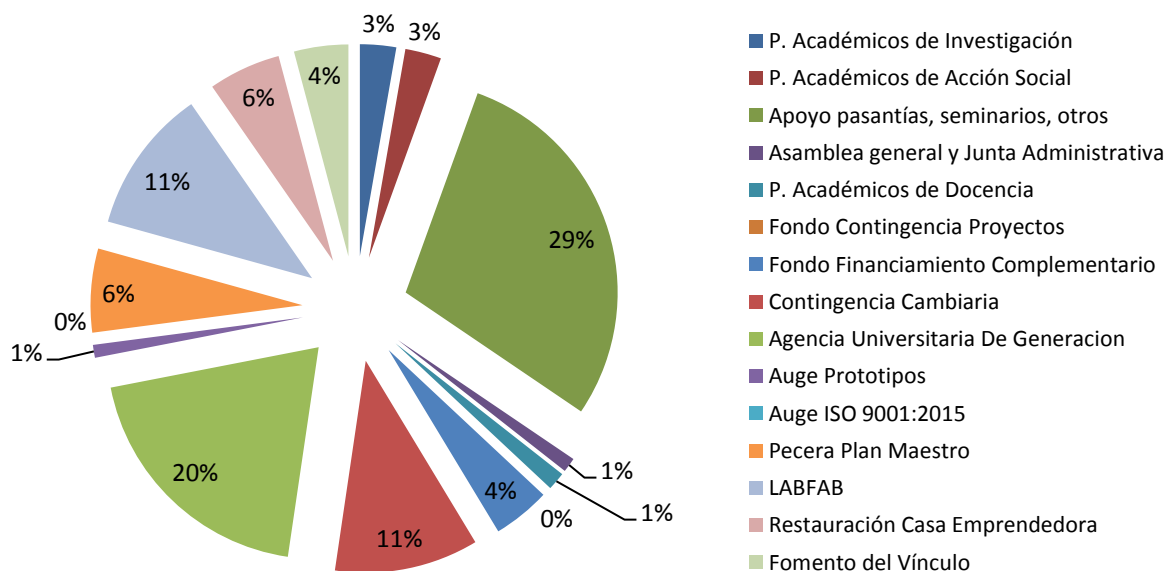

Comentarios:

Escribir aquí



En millones de colones

| Período | Traslado en apoyo financiero a Proy UCR | Traslado en Efectivo FDI | Traslado en apoyo financiero a Proy UCR |
|--------------|---|--------------------------|---|
| 2009 | ₡196,88 | ₡639,84 | ₡836,72 |
| 2010 | ₡188,77 | ₡484,86 | ₡673,63 |
| 2011 | ₡175,58 | ₡490,03 | ₡665,60 |
| 2012 | ₡206,68 | ₡527,83 | ₡734,51 |
| 2013 | ₡146,85 | ₡550,09 | ₡696,94 |
| 2014 | ₡303,01 | ₡674,29 | ₡977,30 |
| 2015 | ₡356,44 | ₡1.102,90 | ₡1.459,34 |
| 2016 | ₡362,48 | ₡1.264,15 | ₡1.626,63 |
| Total | ₡1.936,68 | ₡5.733,99 | ₡7.670,67 |

Total de Recursos Traslados por FundaciónUCR a la UCR

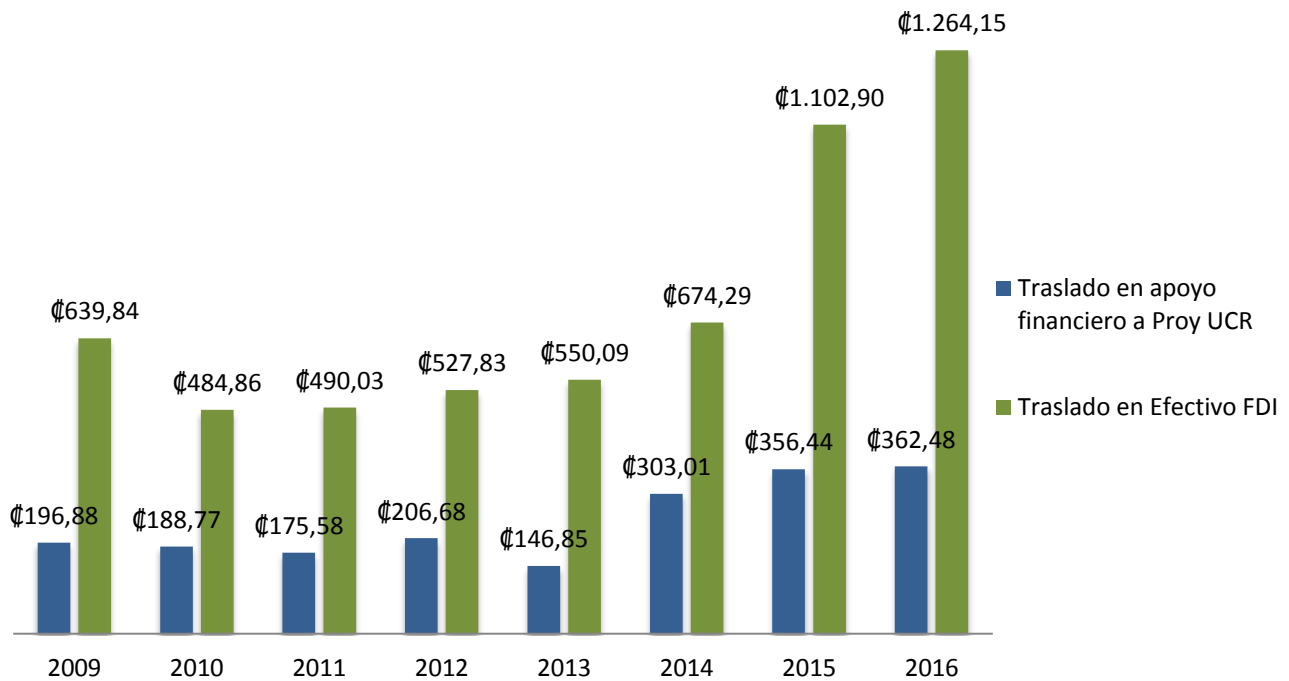

Comentarios:

Escribir aquí