



Sistema de Información
Gerencial Financiero

SIGF
2121

Menú Principal

- Cuentas de Proyectos
- Ingresos
- Egresos
- Traslados a UCR
- Inversiones



Cuentas de proyectos



Año	Cuentas de Proyectos Acumulados	Cuentas de Proyectos Activos
2008	2258	690
2009	2670	797
2010	2812	664
2011	2951	617
2012	3115	663
2013	3243	598

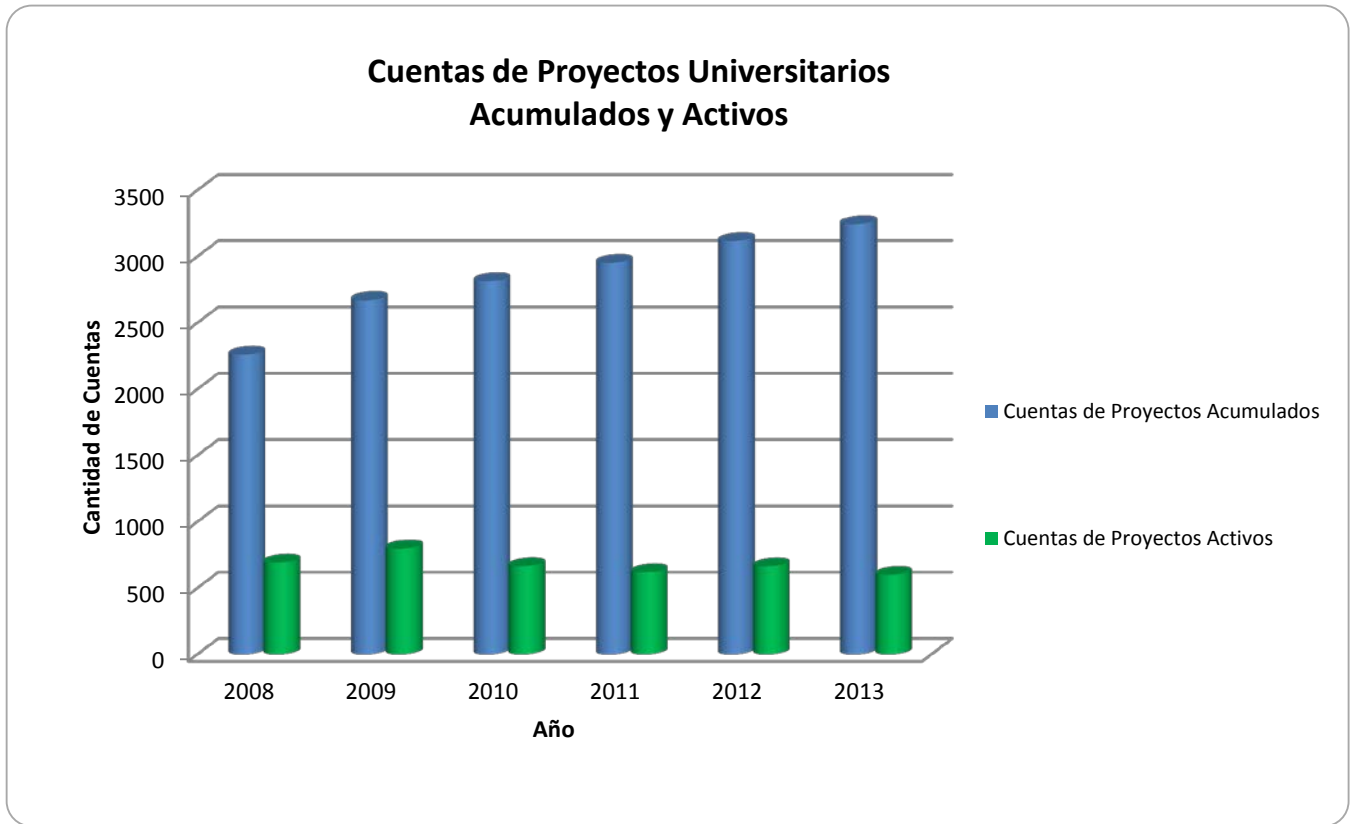

Comentarios:

Escribir aquí



Vicerrectoría	Proyectos Activos 2009	Proyectos Activos 2010	Proyectos Activos 2011	Proyectos Activos 2012	Proyectos Activos 2013
V. Investigación	425	360	350	375	324
V. Acción Social	353	282	248	268	255
Otros	19	22	19	20	19
Total	797	664	617	663	598

Distribución de cuentas de Proyectos Universitarios Activos según Vicerrectoría de Inscripción

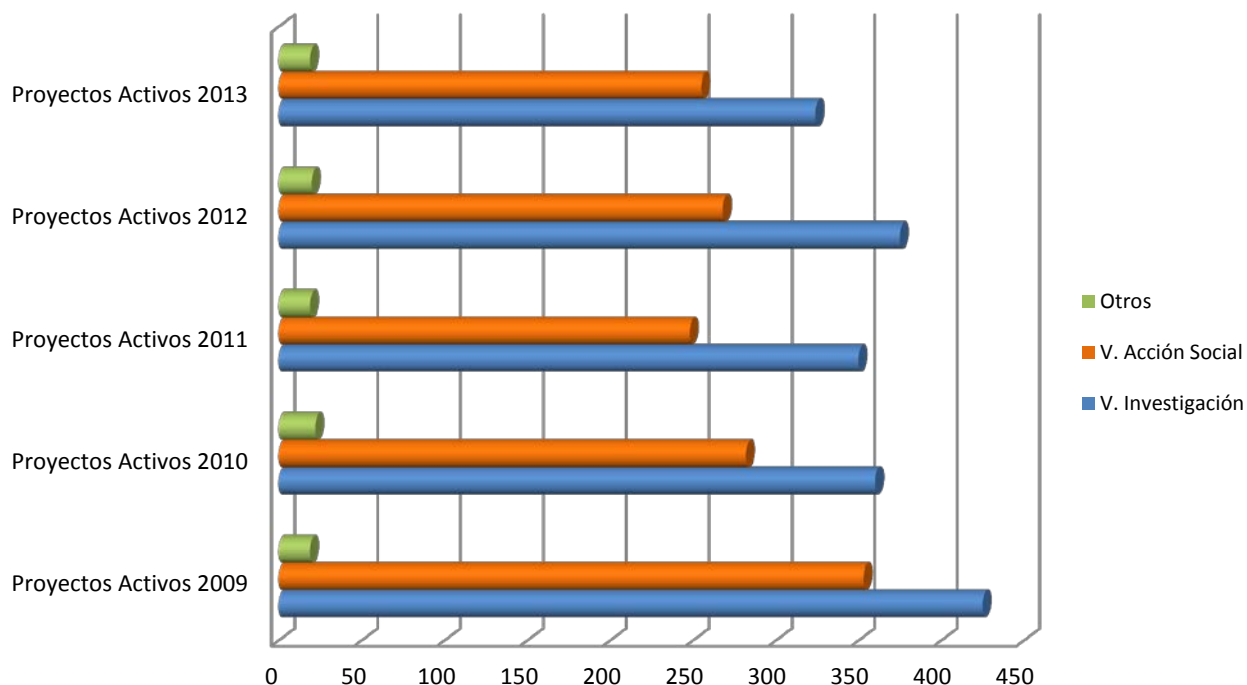

Comentarios:

Escribir aquí



Vicerrectoría	Diferencia Porcentual 2010	Diferencia Porcentual 2011	Diferencia Porcentual 2012	Diferencia Porcentual 2013
V. Investigación	-15,29%	-2,78%	7,14%	-13,60%
V. Acción Social	-20,11%	-12,06%	8,06%	-4,85%
Otros	15,79%	-13,64%	5,26%	-5,00%

**Diferencia anual de cuentas de Proyectos Universitarios
Activos según Vicerrectoría de Inscripción**

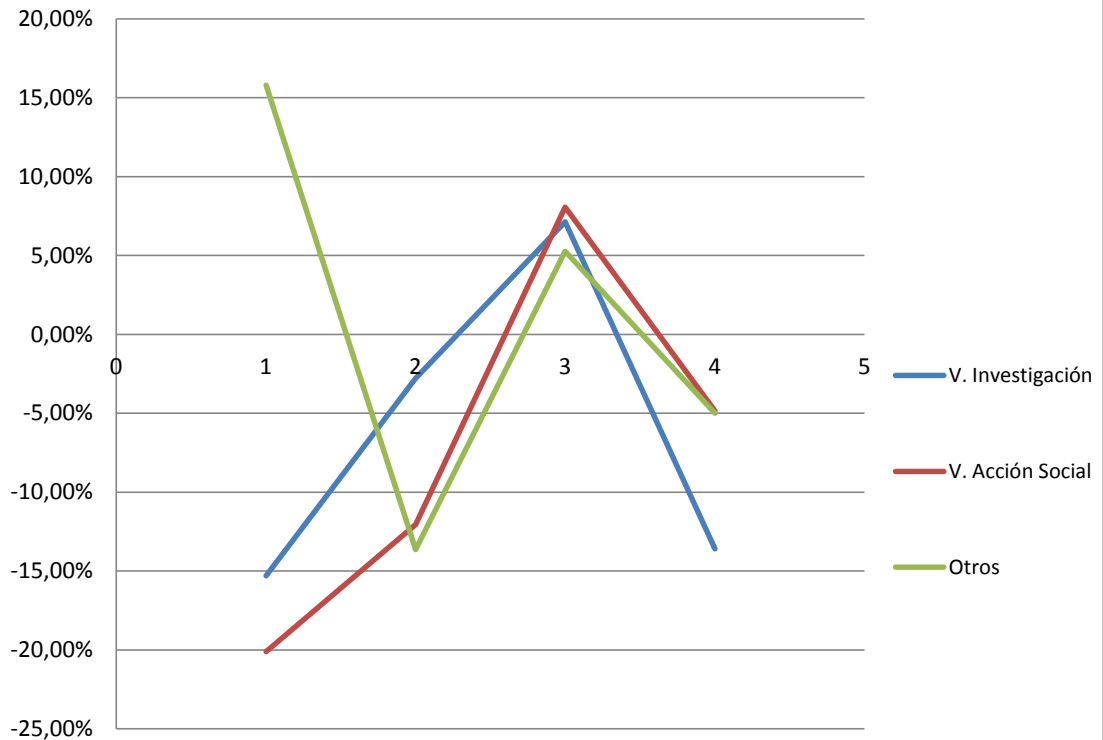

Comentarios:

Escribir aquí



Información correspondiente al 31 de Diciembre			
Área	N° de Cuentas 2013	N° de Cuentas 2012	Variación
Area de Ciencias Sociales	129	143	-9,79%
Area de Ciencias Básicas	115	129	-10,85%
Area de Ciencias Agroalimentarias	101	106	-4,72%
Area de Salud	73	75	-2,67%
Area de Ingenierías y Arquitectura	59	89	-33,71%
Otros	56	55	1,82%
Desarrollo Regional	34	33	3,03%
Area de Artes y Letras	18	18	0,00%
Sistema de Estudios de Posgrado	12	14	-14,29%
Escuela de Estudios Generales	1	1	0,00%
	598	663	-10%

Porcentaje de cuentas de Proyectos Universitarios Activos por Área Académica

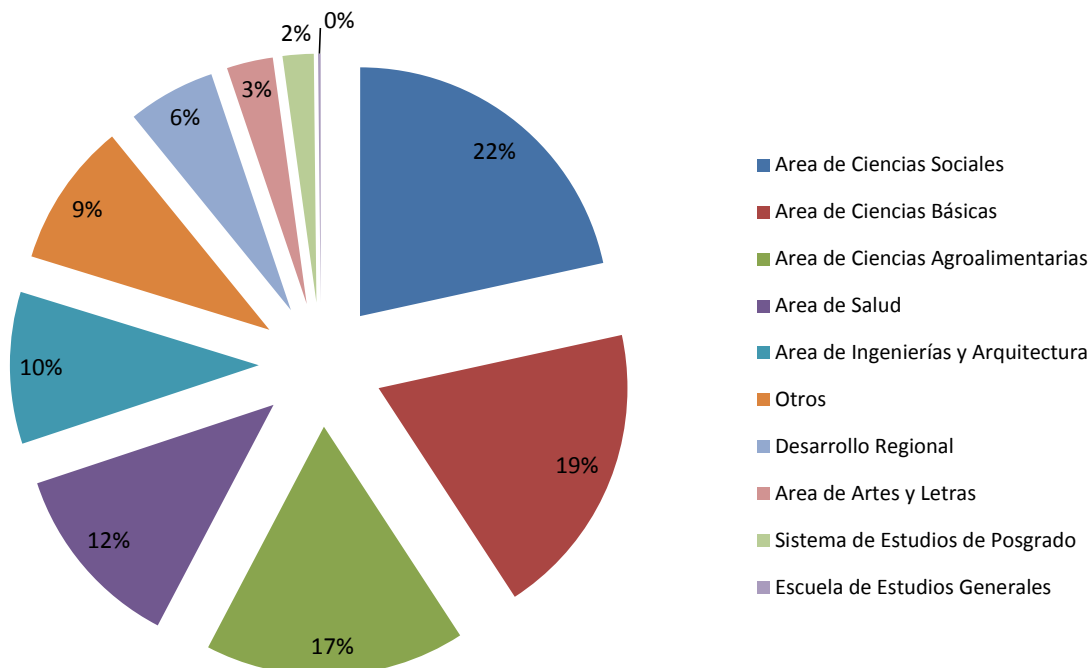

Comentarios:

Escribir aquí

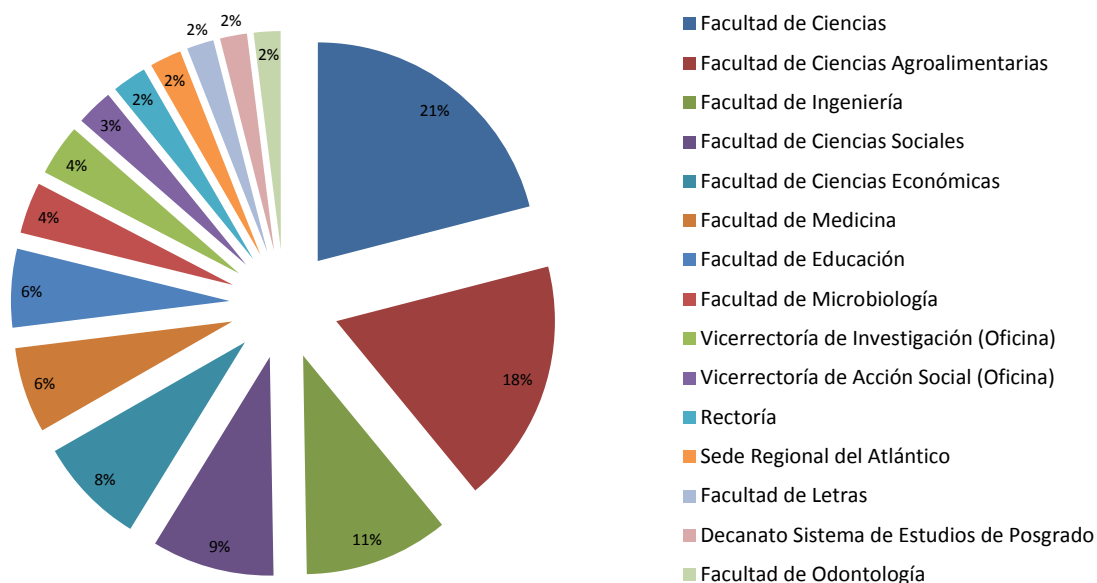

Información correspondiente a 2013	
Facultad y Otros	# de Cuentas
Facultad de Ciencias	116
Facultad de Ciencias Agroalimentarias	100
Facultad de Ingeniería	59
Facultad de Ciencias Sociales	50
Facultad de Ciencias Económicas	44
Facultad de Medicina	35
Facultad de Educación	32
Facultad de Microbiología	21
Vicerrectoría de Investigación (Oficina)	21
Vicerrectoría de Acción Social (Oficina)	15
Rectoría	14
Sede Regional del Atlántico	13
Facultad de Letras	11
Decanato Sistema de Estudios de Posgrado	11
Facultad de Odontología	11
Otros	45
Total	598

Porcentaje de cuentas de Proyectos Univesitarios Activos por Facultad y Otros



Comentarios:

Escribir aquí

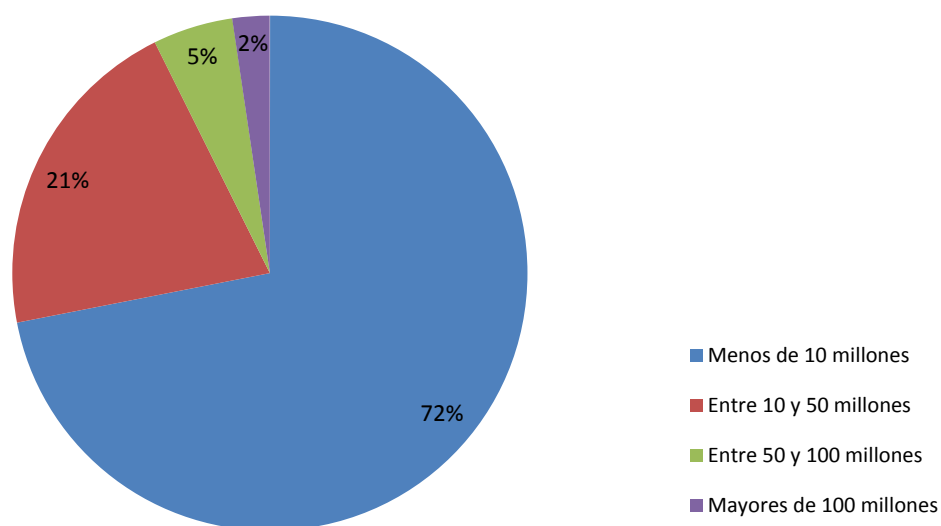

Información correspondiente a 2013	
Rango de Ingresos	Total de Proyectos
Menos de 10 millones	430
Entre 10 y 50 millones	124
Entre 50 y 100 millones	30
Mayores de 100 millones	14
Total	598

Proyectos Universitarios según rango de ingresos recibidos



Comentarios:

Escribir aquí



Sistema de Información
Gerencial Financiero

SIGF

Menú Principal

- Cuentas de Proyectos
- **Ingresos**
- Egresos
- Traslados a UCR
- Inversiones



Ingresos



Año	Ingresos (colones corrientes)	Ingresos (colones constantes)	Cuentas de Proyectos Acumulados	Cuentas de Proyectos Activos	Indice (Colones constantes)	Indice (colones corrientes)
2008	₡7.216.345.435,34	₡5.717.611.401,00	2258	690		
2009	₡8.667.546.075,20	₡6.600.113.369,91	2670	797	15,43%	20,11%
2010	₡8.859.779.136,59	₡6.375.443.111,99	2812	664	-3,40%	2,22%
2011	₡9.116.841.740,68	₡6.263.532.362,44	2951	617	-1,76%	2,90%
2012	₡10.185.587.149,17	₡6.693.248.380,54	3115	663	6,86%	11,72%
2013	₡10.315.031.284,71	₡6.537.721.761,85	3243	598	-2,32%	1,27%
Total	₡54.361.130.821,69	₡38.187.670.387,72				

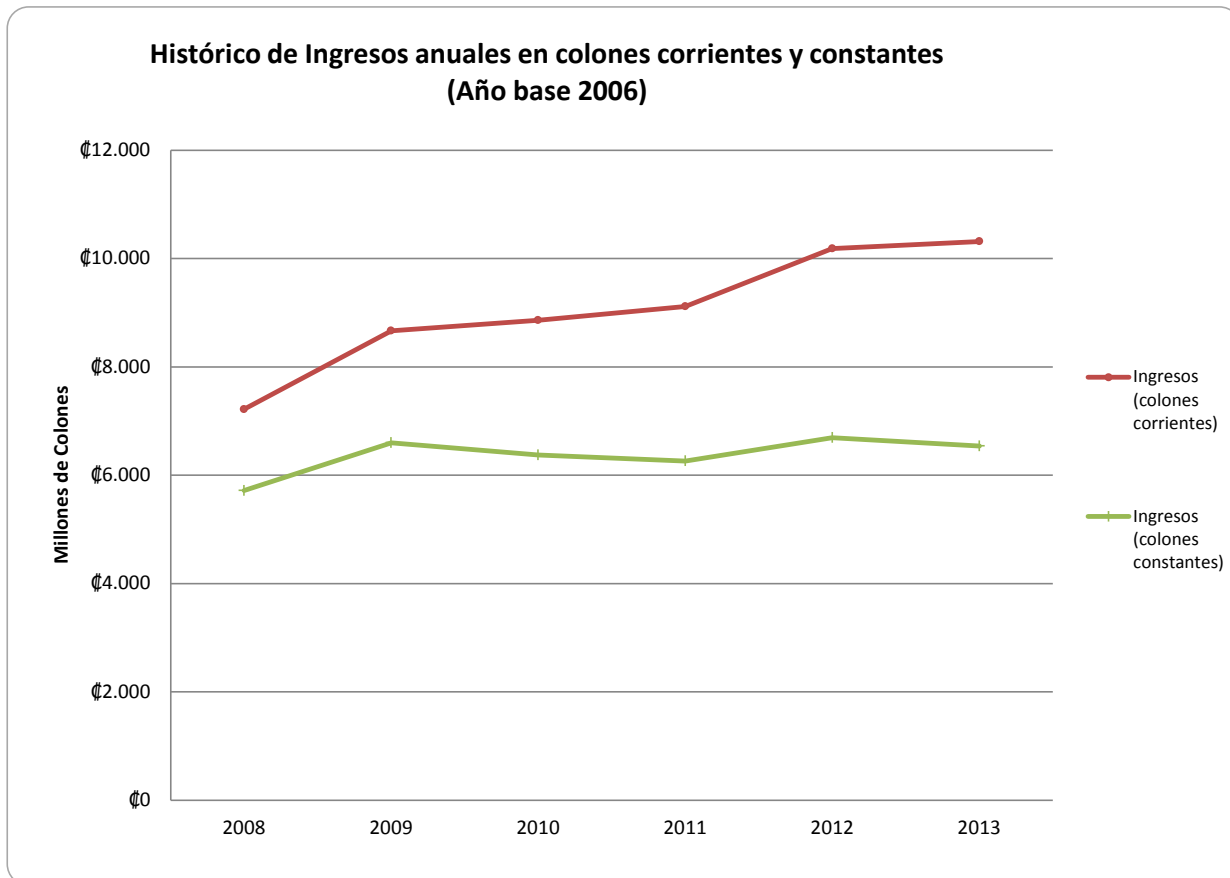

Comentarios:



Mes	2009	2010	2011	2012	2013
Enero	₡521.456.667	₡524.374.271	₡400.362.544	₡674.300.578	₡777.336.885
Febrero	₡446.092.534	₡479.443.380	₡538.052.919	₡967.822.650	₡571.463.515
Marzo	₡640.769.609	₡701.299.659	₡817.369.065	₡718.519.598	₡568.734.295
Abril	₡673.621.632	₡667.047.458	₡604.842.898	₡559.239.643	₡865.796.564
Mayo	₡569.043.078	₡749.950.155	₡942.234.912	₡1.049.290.888	₡839.236.794
Junio	₡529.441.725	₡773.715.200	₡531.131.430	₡867.162.261	₡810.169.764
Julio	₡980.423.288	₡902.656.001	₡920.532.135	₡726.526.365	₡885.689.770
Agosto	₡548.886.743	₡785.861.618	₡741.238.807	₡767.914.903	₡792.085.165
Septiembre	₡781.585.973	₡837.139.704	₡682.275.198	₡630.740.142	₡838.904.664
Octubre	₡1.256.416.463	₡559.850.802	₡971.508.574	₡1.114.455.568	₡726.881.456
Noviembre	₡644.120.019	₡721.406.401	₡1.011.085.515	₡781.145.973	₡1.301.802.642
Diciembre	₡1.075.688.343	₡1.157.034.488	₡956.207.744	₡1.328.468.578,54	₡1.336.929.770
Total	₡8.667.546.075	₡8.859.779.137	₡9.116.841.741	₡10.185.587.149	₡10.315.031.285

Histórico de Ingresos mensuales por año administrados por Fundevi

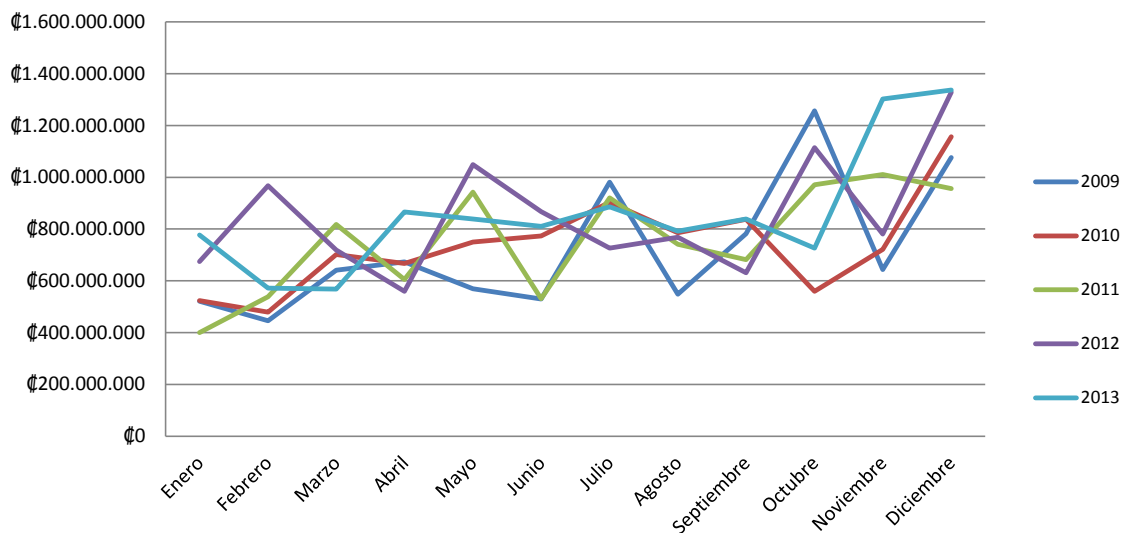

Comentarios:

Escribir aquí



Información a 2013

Unidad Operativa	N° de Proyectos	Ingresos
Centro Investigación y Capacitación en Adm. Pública (CICAP)	13	¢1.203.693.592
Instituto Clodomiro Picado (ICP)	7	¢838.980.596
Centro Investigaciones Electroquí y Energía Química (CELEQ)	9	¢714.439.957
Laboratorio Clínico	1	¢626.865.042
Escuela de Lenguas Modernas	6	¢495.980.004
Laboratorio de Materiales y Modelos Estructurales (LANAMME)	8	¢404.079.935
Centro de Investigaciones Agronómicas (CIA)	20	¢395.477.006
Centro de Informática	4	¢381.878.137
Escuela de Administración de Negocios	5	¢253.467.613
Sede Regional de Guanacaste (Liberia)	6	¢216.955.549
Centro Investigaciones en Biología Celular y Molecul (CIBCM)	23	¢212.812.251
Programa de Invest y Desarrollo Urbano Sostenible (PRODUS)	24	¢212.197.701
Instituto de Investigaciones en Ciencias Económicas (IICE)	7	¢189.065.183
Facultad de Odontología (Unidad Operativa)	11	¢153.937.472
Sistema Estudios de Posgrado (Maestrías)	14	¢130.977.388
Instituto de Investigaciones en Educación (INIE)	14	¢130.310.904
Escuela de Economía	10	¢128.707.108
Estación Experimental Fabio Baudrit Moreno (EEFB)	22	¢123.055.520
Centro Investigaciones Ciencias del mar y Limmología (CIMAR)	9	¢121.159.740
Escuela de Filología	4	¢120.291.718
TOTAL	217	¢7.054.332.415
Porcentaje del total de Proyectos e Ingresos	36,29%	68,39%

Comentarios:
Escribir aquí

Unidades Operativas con mayor captación de ingresos

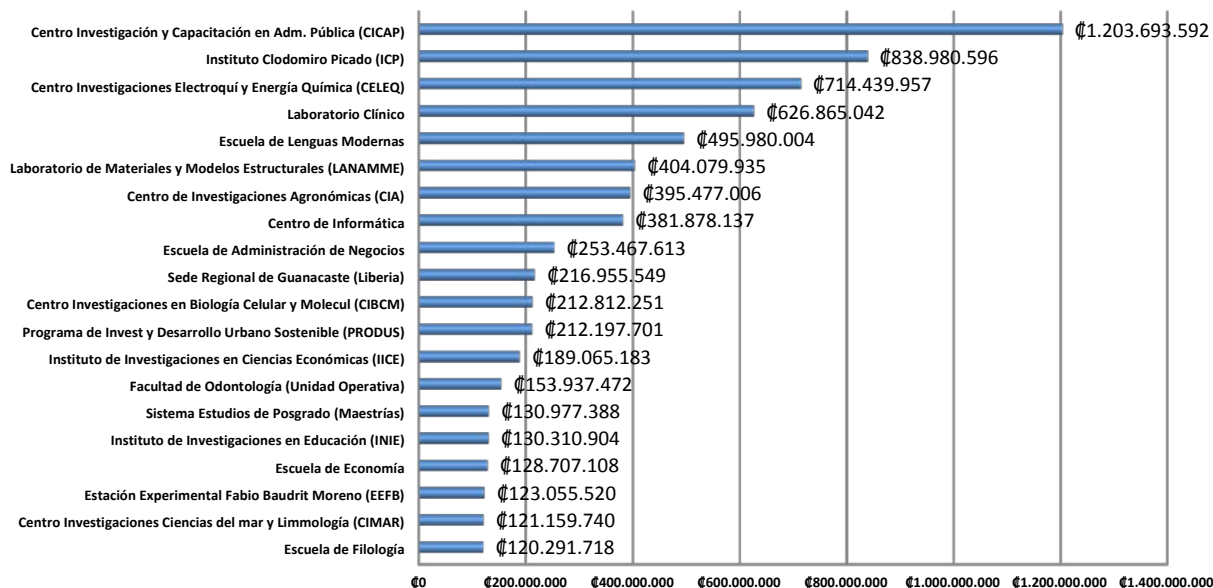



Información a 2013

Área Académica	N° de Proyectos	Ingresos
Area de Ciencias Sociales	129	¢2.309.649.314
Area de Salud	73	¢2.082.477.538
Area de Ciencias Básicas	115	¢1.664.448.430
Area de Ciencias Agroalimentarias	101	¢1.020.248.196
Otros	56	¢979.065.473
Area de Ingenierías y Arquitectura	59	¢960.086.856
Area de Artes y Letras	18	¢753.403.567
Desarrollo Regional	34	¢410.208.522
Sistema de Estudios de Posgrado	12	¢130.977.388
Escuela de Estudios Generales	1	¢4.466.000
TOTAL	598	¢10.315.031.285

Captación de ingresos por Área Académica

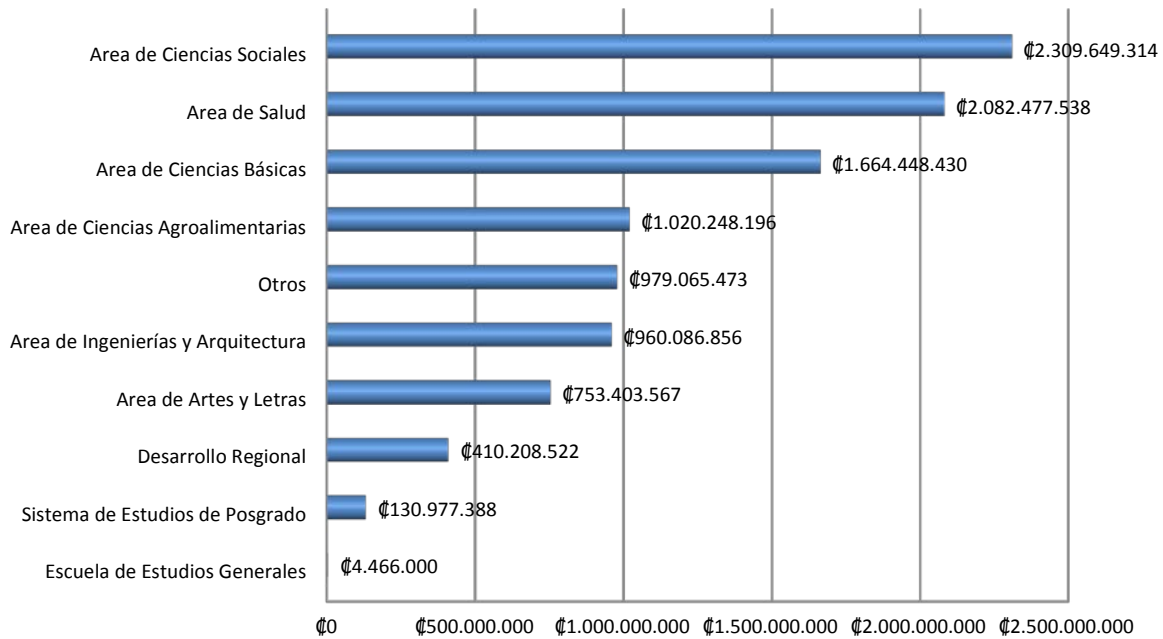

Comentarios:

Escribir aquí

Información a 2013

Proyecto	N° Cuenta	Ingresos
PROMOCION DISTRIBUCION Y VENTA DE SUEROS	0418-00	₡834.049.918
PROGRAMA DE CAPACITACIÓN DE EDUCACI	2565-01	₡791.247.370
PRESTACION DE SERVICIOS DE LABORATORIO C	0967-00	₡626.865.042
EVALUACION DE LA CALIDAD DE LOS COMBUSTI	1056-00	₡542.296.065
CNA-ACADEMIA UCR-CISCO NETWORKING	2575-01	₡325.843.538
CURSO DE CONVERSACION INGLES Y FRACESA	0228-00	₡314.852.770
LABORATORIO DE SUELOS, VENTA DE SERV.	0069-00	₡286.993.968
PROGRAMAS DE EDUCACION CONTINUA. ADMINI	1199-01	₡219.887.986
CENTRO INFANTIL DE LA SEDE DE GUANACASTE	1984-00	₡173.521.175
PROGRAMA DE ASESORIA TECNICA Y CONSULTOR	2382-00	₡168.445.950
CAPACITACIÓN Y TRASFERECIA TECNICA (HIPO	2565-04	₡159.373.855
APORTE TECNOLOGICO PARA EL MEJORAMIENTO	2576-01	₡150.040.000
CURSO DE INGLES POR AREAS	2340-00	₡132.905.277
VERIFICACION DE LA CALIDAD DE LOS COMBUS	1799-00	₡109.321.578
PROGRAMA PARA LA ENSEÑANZA DE LENGUA Y L	1010-02	₡97.073.518
PROGRAMA DE EDUCACION CONTINUA DE LA ESC	1894-01	₡95.186.506
LABORATORIO DE MATERIALES (CIVIL)	2722-01	₡89.287.791
XXII CONGRESO DE LA SOCIEDAD ITALO LATIN	2661-01	₡88.184.264
APOYO A LA REVISION Y ANALISIS DE LOS ME	2753-01	₡84.226.246
CRELES 50 COSTA RICA	2372-02	₡78.061.296
Total	20	₡5.367.664.111
Porcentaje del total de Proyectos e Ingresos	3,34%	52,04%

Comentarios:
Escribir aquí

Proyectos Universitarios con mayor captación de Ingresos

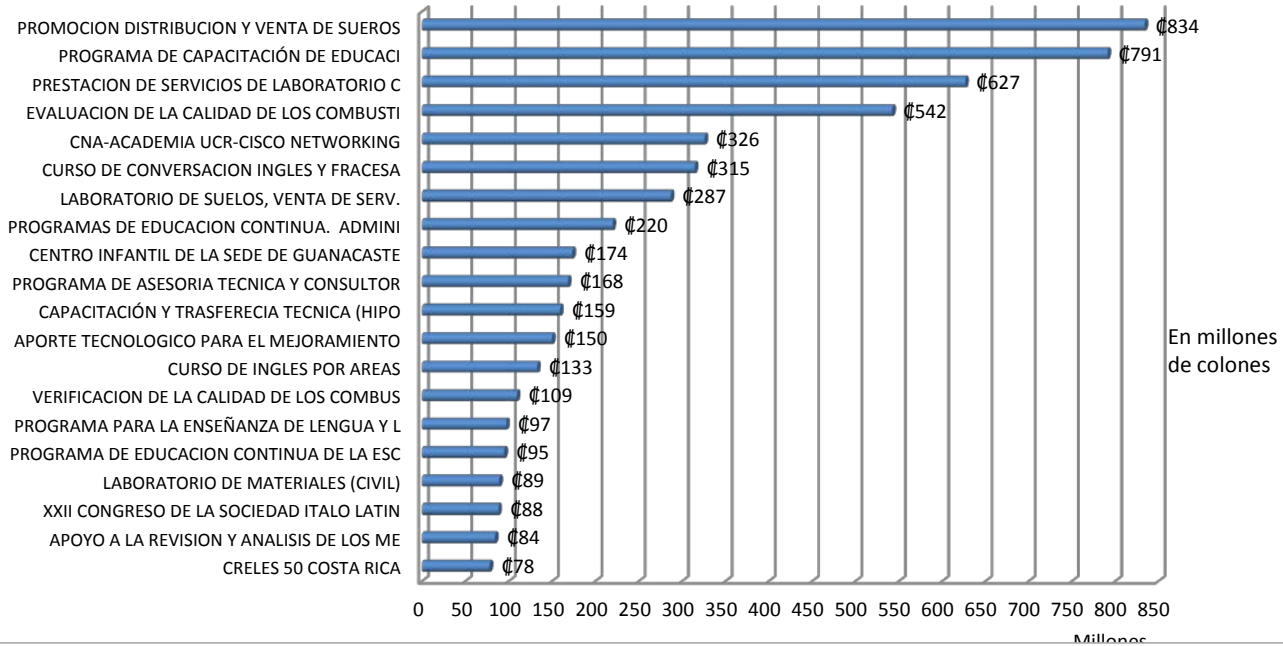



Información a 2013		
Nombre	N° de Proyectos	Aporte
Público en General	235	₡5.275.226.088,85
Varias Instituciones Públicas y Empresas Privadas	64	₡1.312.750.353,49
Autoridad Reguladora de los Servicios Públicos (ARESEP)	7	₡737.171.762,56
Varias Instituciones Públicas	10	₡445.564.073,58
Consejo Nacional de Rectores (CONARE)	3	₡133.250.726,54
Otros	10	₡125.334.284,60
Ministerio de Educación Pública (MEP)	2	₡119.204.250,00
Varias Universidades Internacionales	5	₡109.643.597,57
Comisión Europea (ALFA III)	8	₡98.974.489,69
Superintendencia de Telecomunicaciones (SUTEL)	1	₡84.226.246,00
Contraloría General de la República de Costa Rica (CGR)	3	₡81.657.428,00
Sistema Nacional de Areas de Conservación SINAC-MINAET	14	₡78.920.000,00
Universidad de Berkely	1	₡78.061.296,14
Universidad de Michigan	1	₡76.605.603,00
Texas Biomedical Research Institute	1	₡68.129.942,50
Organización de Estados Americanos OEA	1	₡63.381.638,52
Billfish Foundation	1	₡63.039.834,00
Caja Costarricense del Seguro Social	1	₡60.889.080,00
Instituto Nacional de Estadística y Censo	1	₡59.678.050,00
Patronato Nacional de la Infancia	1	₡57.680.000,00
Total	370	₡9.129.388.745,04
Porcentaje del total de Proyectos e Ingresos	61,87%	88,51%

Entes Contratantes y Financiadores con mayor aporte de Ingresos

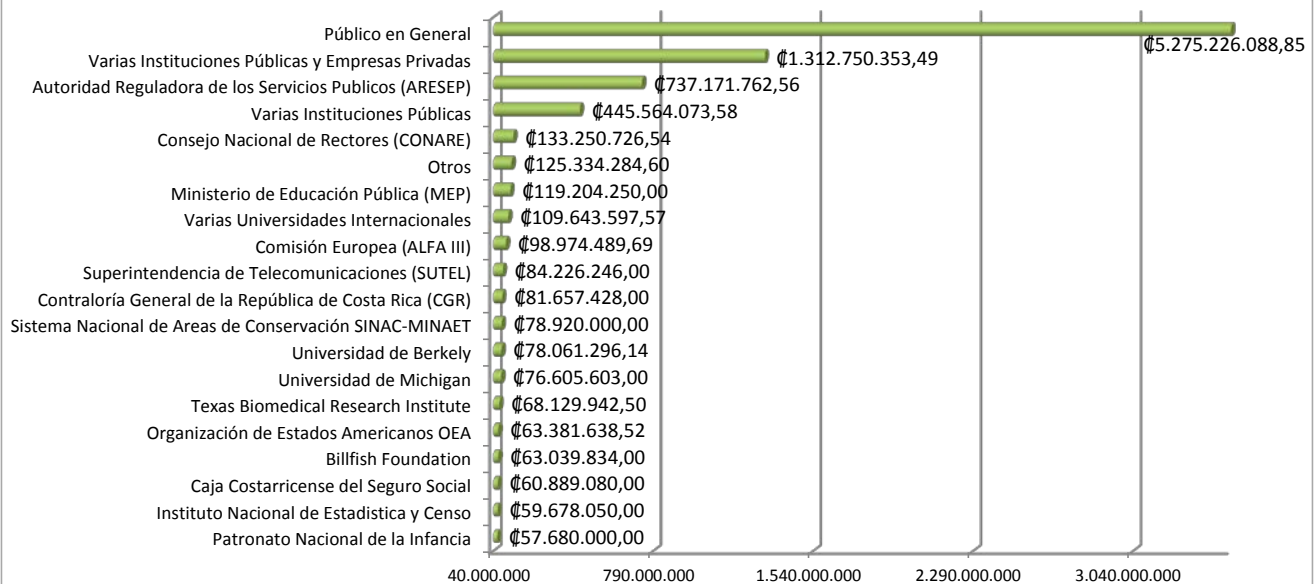



Información a 2013

Facultad	N° Proyectos	Ingresos
Facultad de Ciencias Económicas	44	₡1.814.293.128,29
Facultad de Ciencias	116	₡1.725.463.116,57
Facultad de Ingeniería	59	₡960.086.856,45
Facultad de Ciencias Agroalimentarias	100	₡959.233.509,15
Facultad de Microbiología	21	₡890.249.289,92
Vicerrectoría de Vida Estudiantil (Ofic	4	₡637.405.559,65
Facultad de Letras	11	₡616.313.221,21
Rectoría	14	₡571.278.382,55
Facultad de Medicina	35	₡389.027.551,16
Vicerrectoría de Acción Social (Oficina)	15	₡257.919.862,57
Sede Regional de Guanacaste	6	₡216.955.549,39
Facultad de Ciencias Sociales	50	₡205.382.288,82
Facultad de Educación	32	₡198.324.653,96
Facultad de Odontología	11	₡153.937.472,21
Facultad de Bellas Artes	7	₡137.090.346,10
Vicerrectoría de Investigación (Oficina)	21	₡131.593.496,74
Decanato Sistema de Estudios de Posgrado	11	₡97.718.713,69
Facultad de Derecho	4	₡91.649.243,00
Sede Regional del Atlántico	13	₡81.814.652,02
Sede Regional de Occidente	4	₡48.415.589,08
Total	578	₡10.184.152.482,53
Porcentaje del total de Proyectos e Ingresos	87,18%	99,99%

Comentarios:
Escribir aquí

Facultades, Sedes Regionales y Programas de Administración Superior con mayor captación de Ingresos

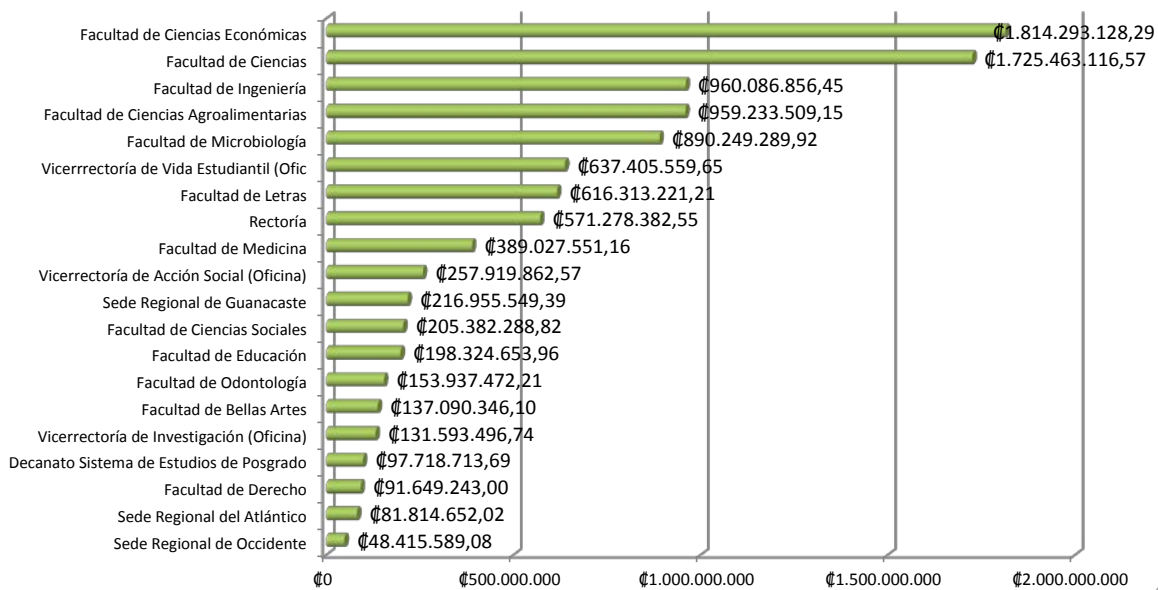



Información correspondiente al año 2013

Ingresos por Modalidad	N° de Proyectos	Ingresos
Capacitación y actualización	176	₡3.789.118.507,70
Servicios de laboratorio	70	₡2.293.862.506,93
Producción y venta de bienes	24	₡1.199.389.980,08
Inv. con financiamiento complementario	109	₡815.798.861,61
Asesoría y consultoría	40	₡790.529.962,50
Investigación contratada por terceros	69	₡646.322.138,33
Divulgación de conocimientos	47	₡403.197.144,21
Act. Acad. Vin. Rem caracter internacion	16	₡164.720.200,24
Servicios técnicos	12	₡80.615.501,54
Trasf. de conocimientos por licenciamien	21	₡79.695.696,82
Actividades artísticas	7	₡31.989.666,75
Otros	2	₡9.390.518,00
Actividades deportivas	2	₡7.923.600,00
Proyectos de inversión	3	₡2.477.000,00
Total	598	₡10.315.031.284,71

Captación de Ingresos por Modalidad

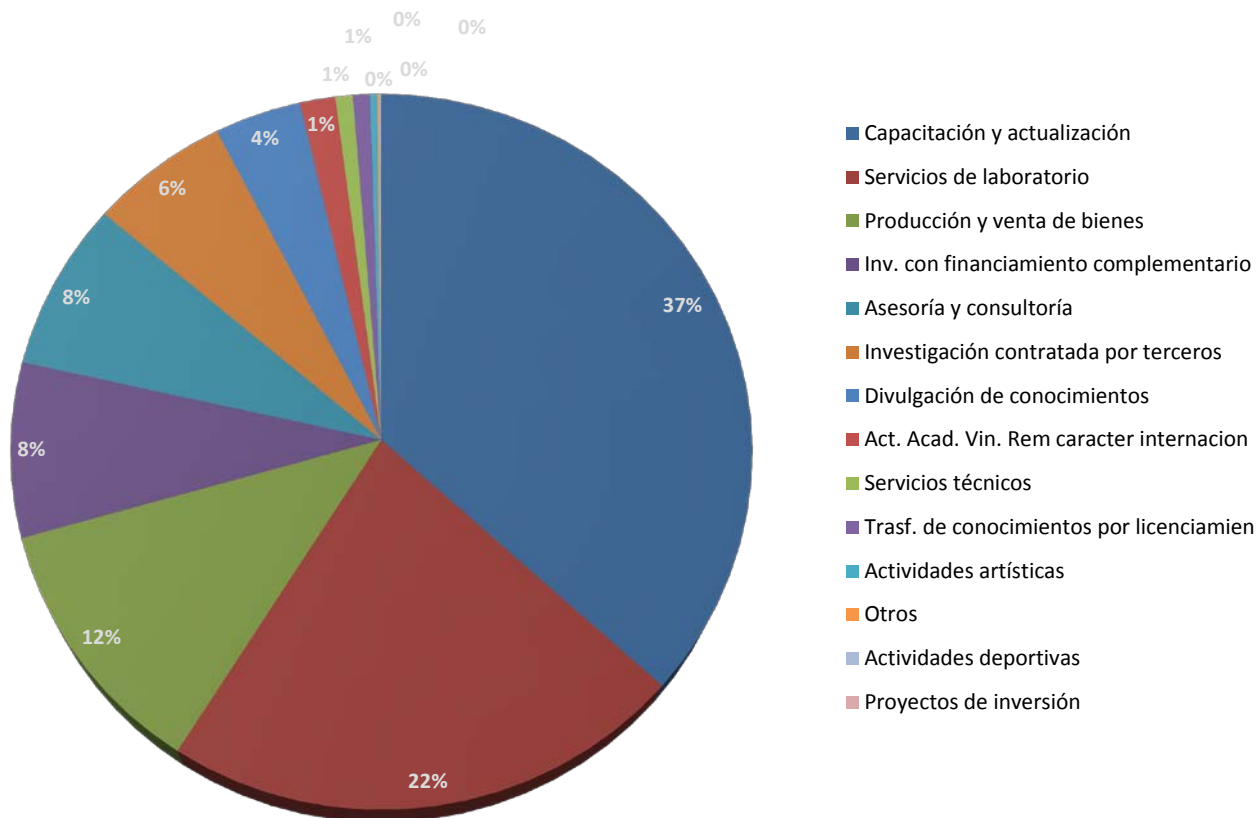

Menú

Mes	Ingresos 2010	Ingresos 2011	Ingresos 2012	Ingresos 2013
Enero	₡1.061.503,79	₡6.972.561,79	₡0,00	₡282.277.658,00
Febrero	₡1.077.547,49	₡18.861,75	₡393.406.682,36	₡3.186.417,85
Marzo	₡158.209.208,34	₡15.336.009,38	₡0,00	₡0,00
Abril	₡71.207.646,03	₡18.274,28	₡552.288.351,59	₡3.084.375,00
Mayo	₡281.056.691,54	₡21.110.259,35	₡0,00	₡0,00
Junio	₡233.654.709,63	₡93.146.384,57	₡0,00	₡27.403.150,00
Julio	-₡2.803.173,50	₡100.092,97	₡11.334.548,35	₡8.730.146,12
Agosto	₡5.890.288,13	₡91.685.138,09	₡0,00	₡20.953.900,00
Septiembre	₡58.880,48	₡6.102,00	₡4.858.860,98	₡747.500,00
Octubre	₡155.485,04	₡204.671.294,50	₡28.077,43	₡35.635.528,00
Noviembre	₡42.021,95	₡120.448,00	₡4.601.963,00	₡778.000,00
Diciembre	₡8.930.825,78	₡49.429.993,81	₡24.300.411,00	₡235.736.516,00
Total	₡758.541.634,70	₡482.615.420,49	₡990.818.894,71	₡618.533.190,97

Ingresos Mensuales de los Proyectos 9000

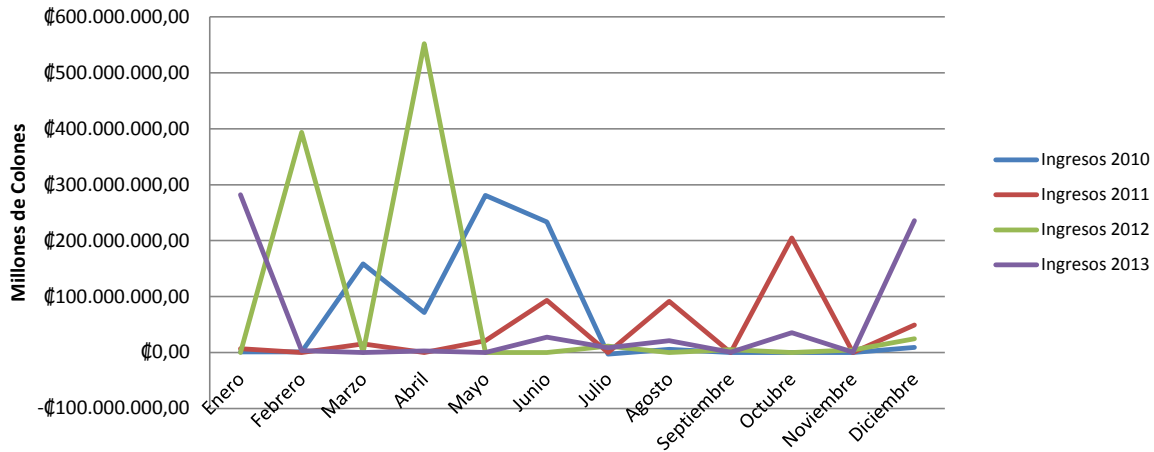

Comentarios:

Escribir aquí



Año	Ingresos (colones corrientes)	Cuentas de Proyectos Acumulados	Cuentas de Proyectos Activos	Indice (colones corrientes)	Indice (cuentas activas)
1994	¢428.450.000,00	322		-	
1995	¢719.962.286,00	380		68,04%	
1996	¢838.385.607,00	492		16,45%	
1997	¢1.295.164.544,00	658		54,48%	
1998	¢1.623.415.212,00	745		25,34%	
1999	¢1.809.259.039,00	868		11,45%	
2000	¢2.970.416.798,00	1026	625	64,18%	
2001	¢4.068.464.609,00	1160	723	36,97%	15,68%
2002	¢4.111.201.318,00	1315	697	1,05%	-3,60%
2003	¢3.559.163.601,82	1507	692	-13,43%	-0,72%
2004	¢3.525.330.515,27	1655	721	-0,95%	4,19%
2005	¢3.644.784.326,18	1807	796	3,39%	10,40%
2006	¢4.043.659.882,55	1948	596	10,94%	-25,13%
2007	¢5.821.202.970,71	2084	596	43,96%	0,00%
2008	¢7.216.345.435,34	2258	690	23,97%	15,77%
2009	¢8.667.546.075,20	2670	797	20,11%	15,51%
2010	¢8.859.779.136,59	2812	664	2,22%	-16,69%
2011	¢9.116.841.740,68	2951	617	2,90%	-7,08%
2012	¢10.185.587.149,17	3115	663	11,72%	7,46%
2013	¢10.315.031.284,71	3243	598	1,27%	-9,80%
Total	¢44.046.099.536,98				

Ingresos Anuales (colones corrientes)

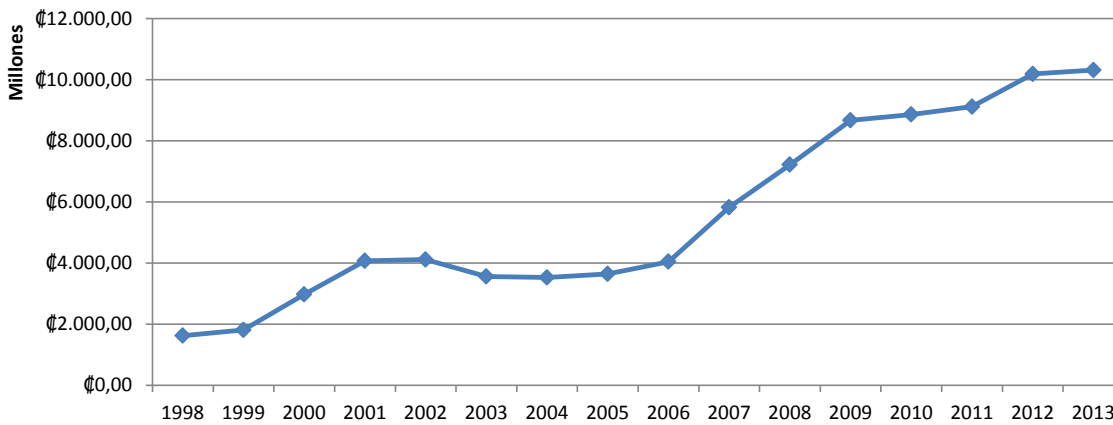
Comentarios:

En el año 2006 cambia la forma de calcular las cuentas activas de proyectos, en años anteriores se definían por la vigencia, y a partir del 2006 se consideran aquellas cuentas que tienen movimientos.



Sistema de Información
Gerencial Financiero

SIGF



Menú Principal

- Cuentas de Proyectos
- Ingresos
- **Egresos**
- Traslados a UCR
- Inversiones

Egresos



Año	Egresos (colones corrientes)
2007	₡5.405
2008	₡6.157
2009	₡7.725
2010	₡8.137
2011	₡8.595
2012	₡10.955
2013	₡9.283
Total	₡46.973,13

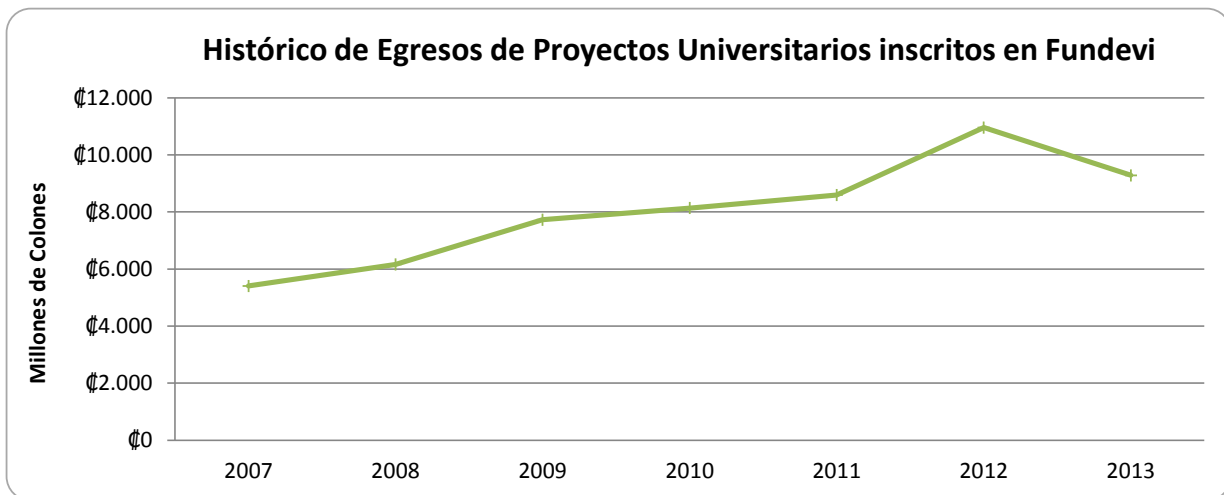

Comentarios:

Escribir aquí



Concepto	2010	2011	2012	2013
Servicios	¢358	¢598	¢533	¢552
Apoyos financieros a terceras pe	¢393	¢470	¢524	¢463
Servicios de Administración de F	¢431	¢435	¢483	¢483
Bienes duraderos	¢585	¢547	¢589	¢737
Fondo de Desarrollo Institucional	¢709	¢675	¢859	¢718
Cargas Sociales y Provisiones	¢816	¢895	¢947	¢1.024
Materiales y Suministros	¢887	¢862	¢1.005	¢1.060
Honorarios y consultorías	¢918	¢1.126	¢2.722	¢748
Otros	¢1.203	¢967	¢1.159	¢1.176
Sueldos para cargos fijos	¢1.836	¢2.022	¢2.133	¢2.323
Total	¢8.137	¢8.595	¢10.955	¢9.283

Egresos de Proyectos Universitarios por objeto del gasto

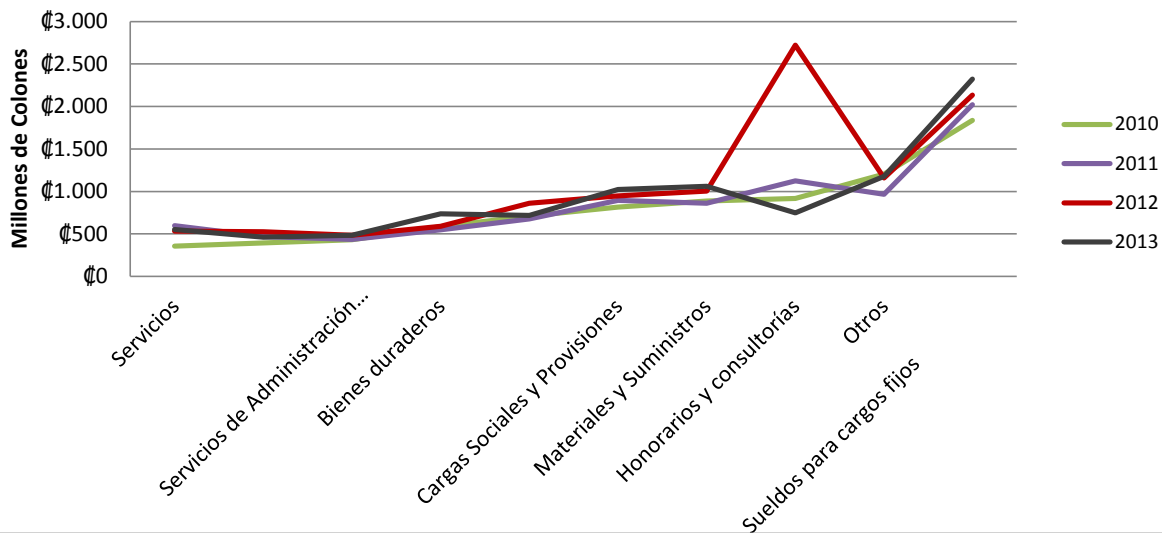

Comentarios:

Escribir aquí



**Distribución de egresos por objeto del gasto
2013**

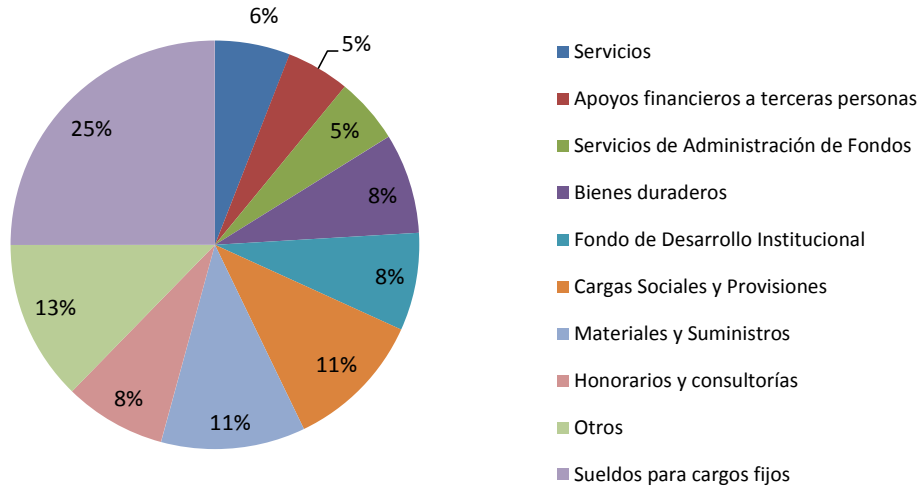

**Distribución de egresos por objeto del gasto
2012**

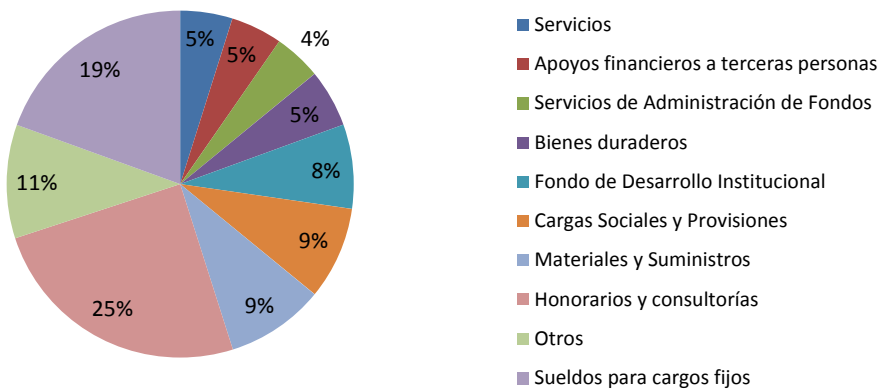

Comentarios:

Escribir aquí



Concepto	Area de Artes y Letras	Area de Ciencias Agroalimentarias	Area de Ciencias Básicas	Area de Ciencias Sociales	Area de Ingenierías y Arquitectura	Area de Salud	Desarrollo Regional	Escuela de Estudios Generales	Otros	Sistema de Estudios de Posgrado
Sueldos para cargos fijos	311,66	148,40	440,18	544,91	238,78	193,39	175,84	-	261,89	7,96
Cargas Sociales y Provisiones	135,50	66,45	193,41	236,43	105,51	87,52	77,22	-	118,08	3,51
Servicios	22,89	86,69	90,15	174,14	18,14	43,93	9,85	5,09	99,37	1,52
Servicios Financieros	38,13	46,53	82,94	105,93	47,54	90,16	20,53	0,22	44,12	6,55
Servicios profesionales	4,22	31,61	69,91	314,68	105,61	45,93	4,13	0,63	164,24	6,80
Otros	89,71	107,87	255,07	328,54	49,04	178,71	28,74	0,15	121,51	16,87
Materiales y Suministros	47,42	200,22	186,52	57,58	36,64	340,15	6,26	0,52	161,51	22,97
Bienes Duraderos	17,76	69,73	215,86	31,50	40,12	333,20	5,48	-	10,05	12,95
Fondo de Desarrollo	23,98	41,44	105,19	273,02	80,31	54,93	37,79	0,67	81,82	19,12
Apoyos financieros a terceras	3,89	102,07	109,62	52,95	51,56	39,40	13,03	0,06	82,46	7,91
Total	695,16	901,00	1.748,85	2.119,69	773,26	1.407,32	378,88	7,34	1.145,05	106,16

Egresos por Área Académica

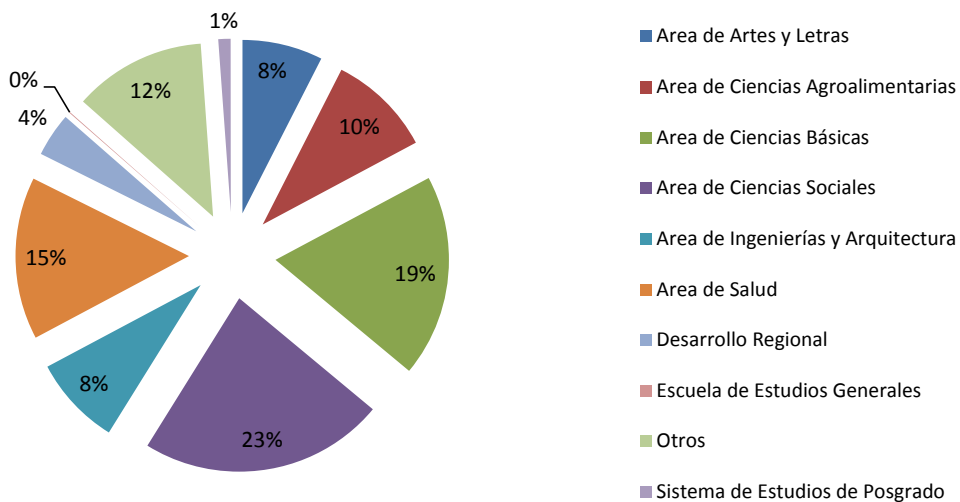

Comentarios:

Escribir aquí



Concepto	Area de Artes y Letras	Area de Ciencias Agroalimentarias	Area de Ciencias Básicas	Area de Ciencias Sociales	Area de Ingenierías y Arquitectura	Area de Salud	Desarrollo Regional	Escuela de Estudios Generales	Otros	Sistema de Estudios de Posgrado
Sueldos para cargos fijos	44,83%	16,47%	25,17%	25,71%	30,88%	13,74%	46,41%	0,00%	22,87%	7,50%
Cargas Sociales y Provisiones	19,49%	7,38%	11,06%	11,15%	13,64%	6,22%	20,38%	0,00%	10,31%	3,31%
Servicios	3,29%	9,62%	5,16%	8,22%	2,35%	3,12%	2,60%	69,34%	8,68%	1,43%
Servicios Financieros	5,49%	5,16%	4,74%	5,00%	6,15%	6,41%	5,42%	3,04%	3,85%	6,17%
Servicios profesionales	0,61%	3,51%	4,00%	14,85%	13,66%	3,26%	1,09%	8,60%	14,34%	6,41%
Otros	12,91%	11,97%	14,58%	15,50%	6,34%	12,70%	7,59%	2,05%	10,61%	15,89%
Materiales y Suministros	6,82%	22,22%	10,67%	2,72%	4,74%	24,17%	1,65%	7,03%	14,10%	21,63%
Bienes Duraderos	2,55%	7,74%	12,34%	1,49%	5,19%	23,68%	1,45%	0,00%	0,88%	12,20%
Fondo de Desarrollo	3,45%	4,60%	6,01%	12,88%	10,39%	3,90%	9,97%	9,13%	7,15%	18,01%
financieros a terceras personas	0,56%	11,33%	6,27%	2,50%	6,67%	2,80%	3,44%	0,82%	7,20%	7,45%
Total	100%	100%	100%	100%	100%	100%	100%	100%	100%	100%

Distribución de Egresos por Área Académica por Objeto del Gasto

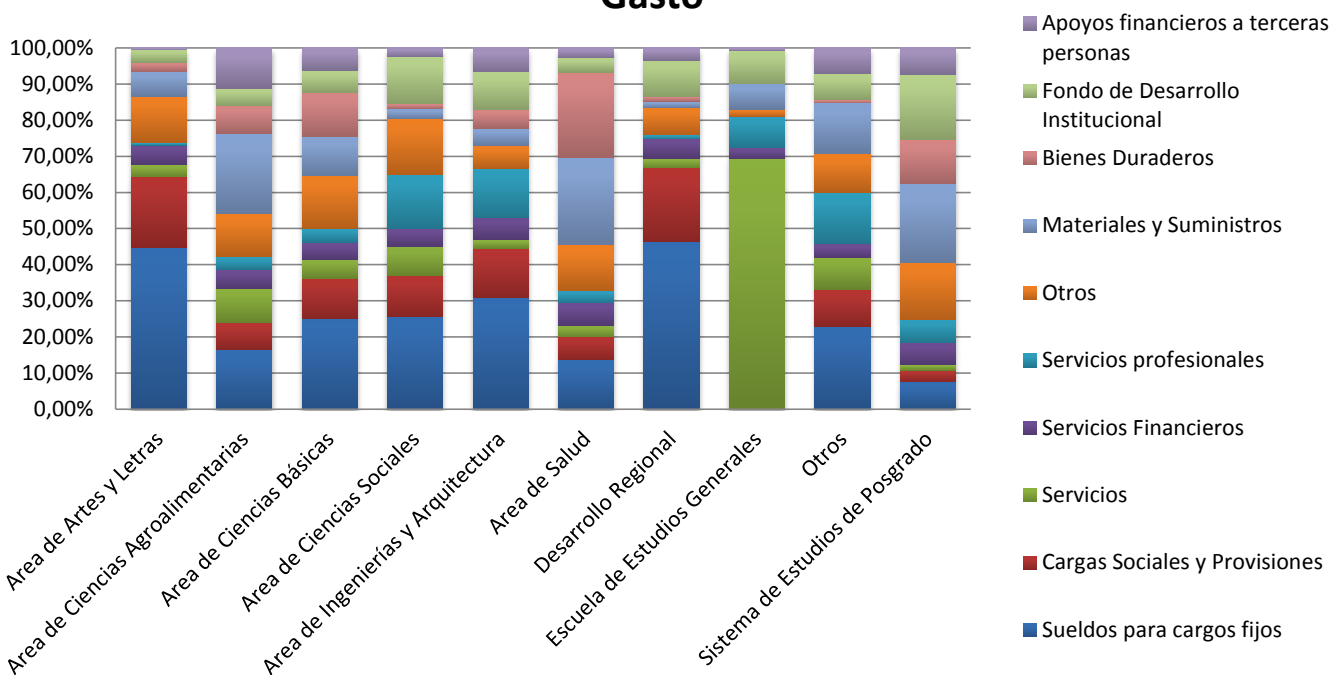



Sistema de Información
Gerencial Financiero

SIGF

Menú Principal

- Cuentas de Proyectos
- Ingresos
- Egresos
- **Traslados a UCR**
- Inversiones



Traslados a la UCR



En millones de colones

Período	Monto
I Semestre 2013	¢302,49
III Trimestre 2013	¢105,45
IV Trimestre 2013	¢142,15

Traslados semestrales en efectivo de Fundevi a la UCR para el FDI (Millones de Colones)

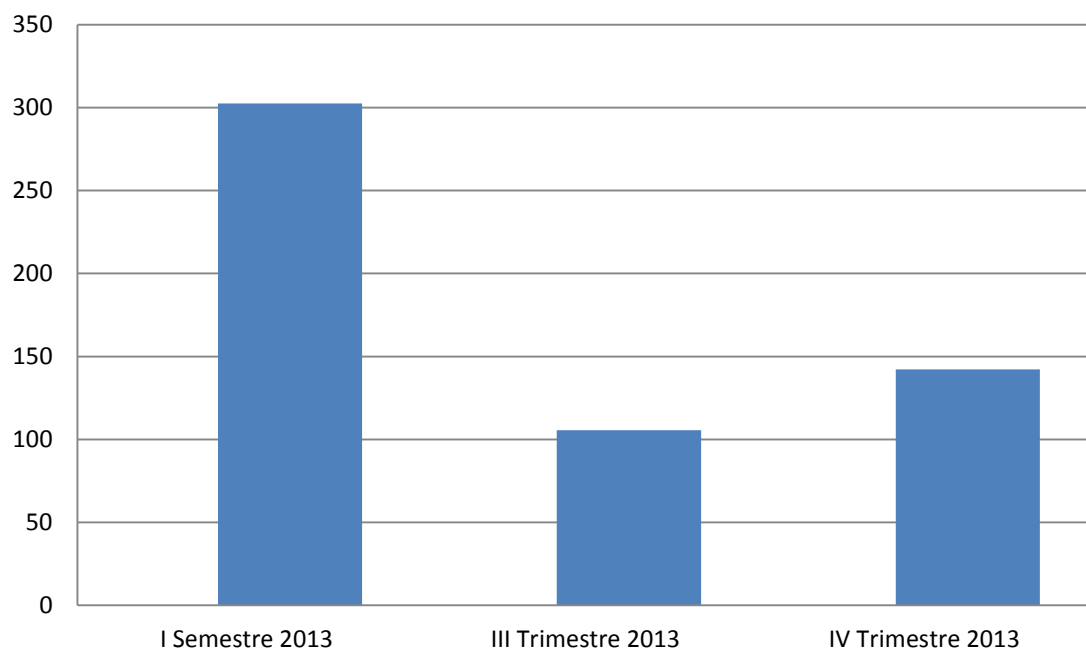

Comentarios:

Escribir aquí



En millones de colones

Información correspondiente a : 2013	
Nombre	Monto
Area de Ciencias Básicas	₡132,45
Area de Ciencias Sociales	₡116,27
Area de Ingenierías y Arquitectura	₡97,14
Area de Salud	₡52,99
Area de Ciencias Agroalimentarias	₡50,92
Area de Artes y Letras	₡30,02
Otros	₡28,01
Sistema de Estudios de Posgrado	₡25,97
Desarrollo Regional	₡15,66
Escuela de Estudios Generales	₡0,67
Total	₡550,09

Aportes al FDI por Área Académica

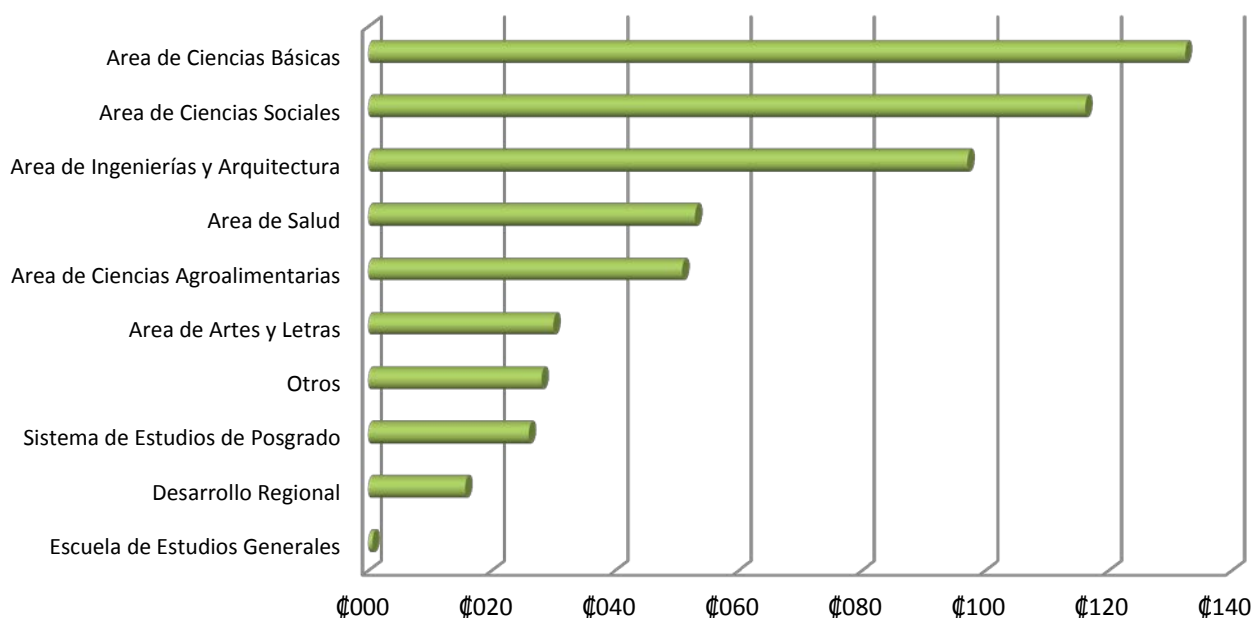

Comentarios:

Escribir aquí



En millones de colones

Período	Monto	Índice de crecimiento
2008	₡587,07	
2009	₡639,84	8,99%
2010	₡484,86	-24,22%
2011	₡490,03	1,07%
2012	₡527,83	7,71%
2013	₡550,09	4,22%
Total	₡2.729,63	

Traslados anuales en efectivo de Fundevi a la UCR para el FDI (Millones de Colones)

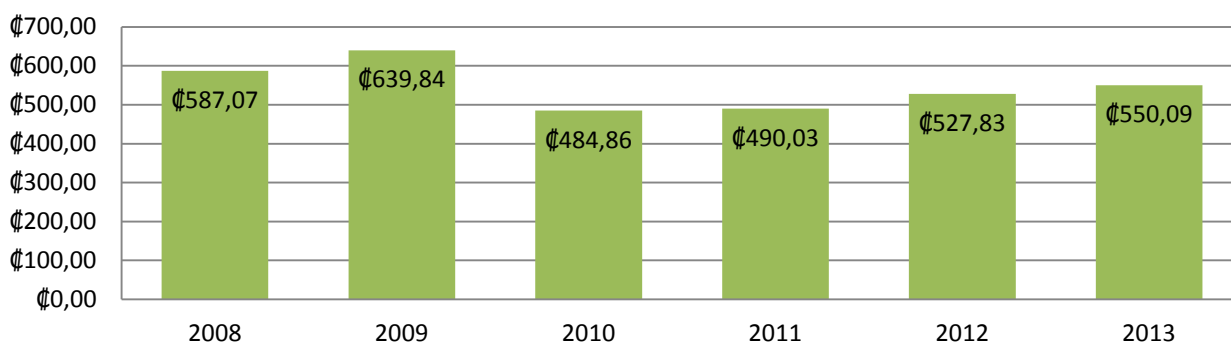

Índice de crecimiento en el traslado de efectivo por FDI

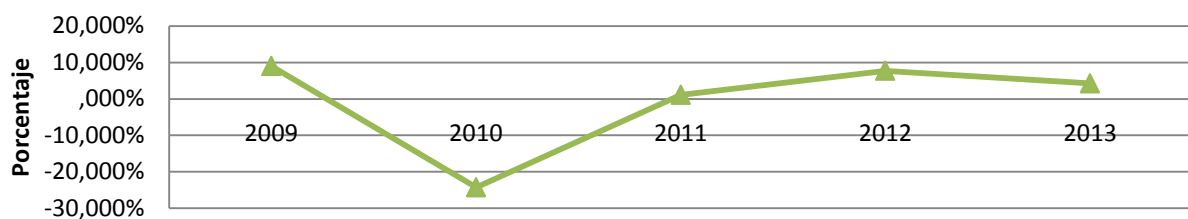

Comentarios:

Escribir aquí



Información correspondiente a :				
N de cuenta	Nombre del Proyecto	2011	2012	2013
8000-02	P. Académicos de Investigación	₡10.534.517	₡9.741.600	₡8.033.161
8000-03	P. Académicos de Acción Social	₡10.534.517	₡9.741.600	₡8.033.161
8000-05	Apoyo pasantías, seminarios, otros	₡122.902.704	₡106.160.321	₡102.663.567
8000-24	P. Académicos de Docencia	₡5.267.259	₡4.870.800	₡4.016.581
8000-31	Fondo Contingencia Proyectos	₡10.534.517	₡14.266.319	₡8.033.161
8000-41	Fondo Financiamiento Complementario	-	₡51.297.431	₡0
8000-60	Contingencia Cambiaria	₡10.534.517	₡3.589.361	₡8.033.161
8100-01	Fomento del Vínculo	₡5.267.259	₡7.014.234	₡4.016.581
Total		₡175.575.291	₡206.681.667	₡142.829.373

Porcentaje de aportes de Fundevi a Proyectos Institucionales a 2013

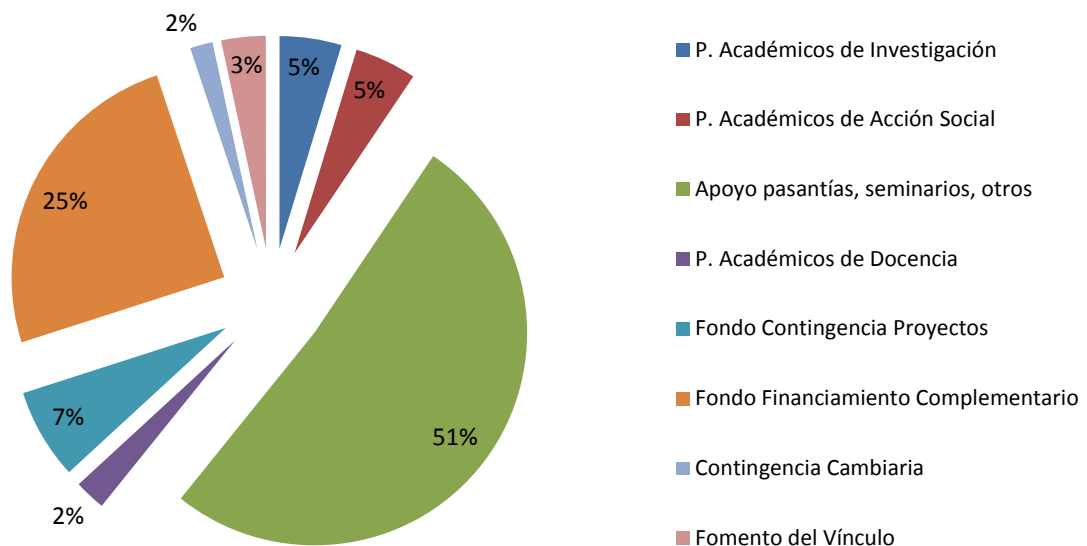

Comentarios:

Escribir aquí



En millones de colones

Período	Traslado en apoyo financiero a Proy UCR	Traslado en Efectivo FDI	Traslado en apoyo financiero a Proy UCR
2008	₡103,73	₡587,07	₡690,80
2009	₡196,88	₡639,84	₡836,72
2010	₡188,77	₡484,86	₡673,63
2011	₡175,58	₡490,03	₡665,60
2012	₡206,68	₡527,83	₡734,51
2013	₡147,13	₡550,09	₡697,22
Total	₡1.018,76	₡3.279,72	₡4.298,48

Total de Recursos Traslados por Fundevi a la UCR

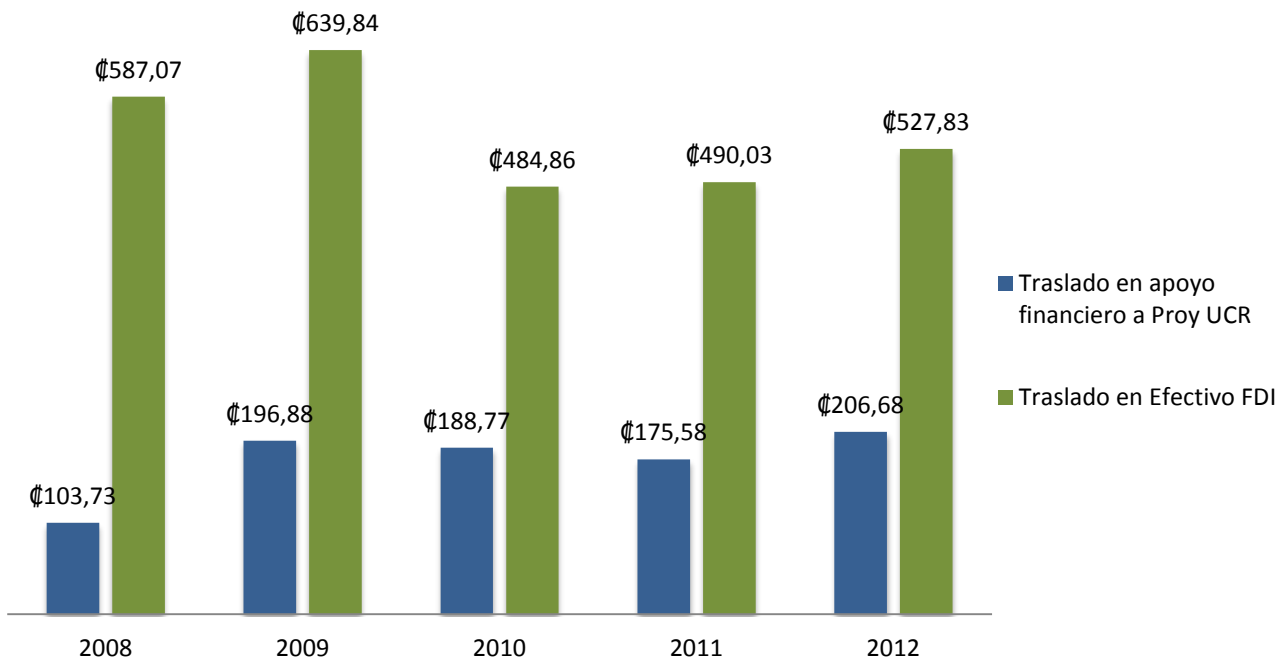

Comentarios:

Escribir aquí



Sistema de Información
Gerencial Financiero

SIGF

Menú Principal

- Cuentas de Proyectos
- Ingresos
- Egresos
- Traslados a UCR
- **Inversiones**



Inversiones



En millones de colones

Información correspondiente al año : 2013	
Mes	Monto
Enero	¢4.369
Febrero	¢4.305
Marzo	¢3.947
Abril	¢4.159
Mayo	¢4.433
Junio	¢4.205
Julio	
Agosto	
Septiembre	
Octubre	
Noviembre	
Diciembre	

Inversión Financiera Mensual (Millones de Colones)

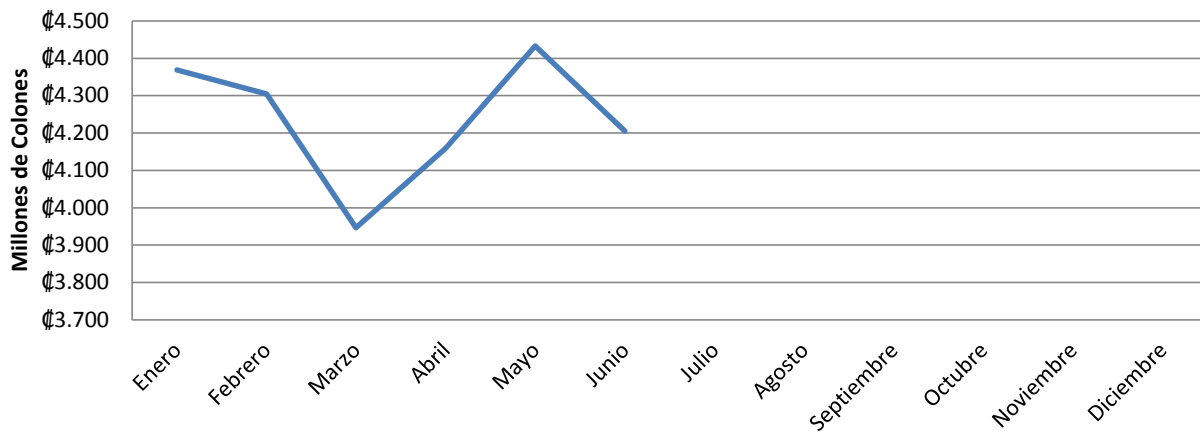

Comentarios:

Escribir aquí



En millones de colones

Mes	2008	2009	2010	2011	2012	jun-13
Enero	¢2.357	¢3.809	¢4.559	¢4.649	¢5.815	¢4.369
Febrero	¢2.133	¢3.892	¢4.534	¢4.571	¢5.236	¢4.305
Marzo	¢2.257	¢3.703	¢4.469	¢4.550	¢5.507	¢3.947
Abril	¢2.186	¢3.813	¢3.962	¢4.515	¢5.285	¢4.159
Mayo	¢2.685	¢3.835	¢4.195	¢4.615	¢5.216	¢4.433
Junio	¢2.531	¢3.897	¢4.128	¢4.627	¢4.701	¢4.205
Julio	¢2.828	¢4.124	¢4.218	¢4.850	¢4.602	
Agosto	¢3.000	¢4.051	¢4.534	¢4.944	¢4.137	
Septiembre	¢3.028	¢4.179	¢4.618	¢4.888	¢4.140	
Octubre	¢3.235	¢4.548	¢4.762	¢5.274	¢4.250	
Noviembre	¢3.168	¢4.144	¢4.433	¢5.087	¢4.001	
Diciembre	¢3.436	¢4.421	¢4.671	¢5.482	¢4.322	
Promedio	¢2.737	¢4.035	¢4.424	¢4.838	¢4.768	¢4.236

Histórico mensual de inversiones por año

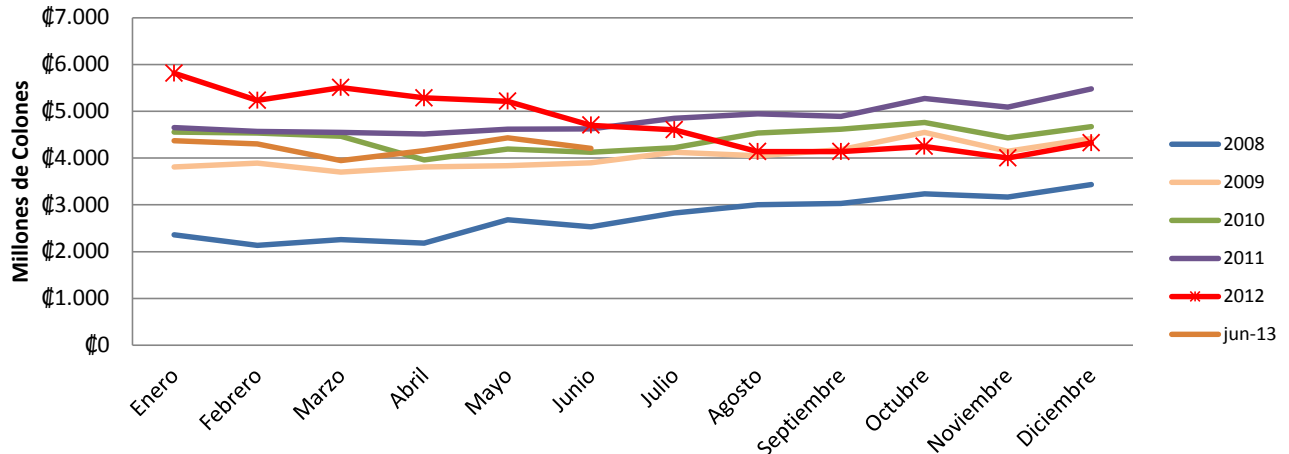

Comentarios:

Escribir aquí