

FundaciónUCR



Fundación de la Universidad de Costa Rica

**Sistema de Información
Gerencial Financiero**

SIGF

SIGF

Menú Principal

- Cuentas de Proyectos
- Ingresos
- Inversiones
- Egresos
- Traslados a UCR





Año	Cuentas de Proyectos Acumulados	Cuentas de Proyectos Activos
2009	2670	797
2010	2812	664
2011	2951	617
2012	3115	663
2013	3243	598
2014	3363	653
2015	3503	695
2016	3639	619
2017	3763	701

Cuentas de Proyectos Universitarios Acumulados y Activos

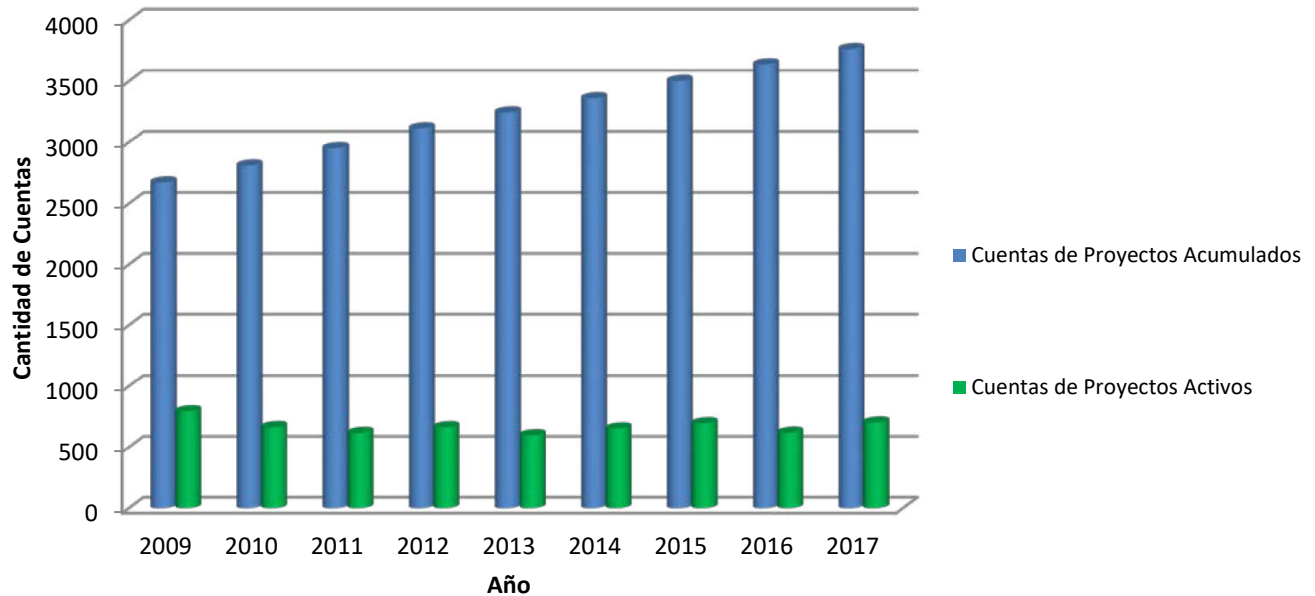

Comentarios:

Escribir aquí



Vicerrectoría	Proyectos Activos 2013	Proyectos Activos 2014	Proyectos Activos 2015	Proyectos Activos 2016	Proyectos Activos 2017
V. Acción Social	255	305	336	306	361
V. Investigación	324	333	343	296	324
Otros	19	15	16	17	16
Total	598	653	695	619	701

Distribución de cuentas de Proyectos Universitarios Activos según Vicerrectoría de Inscripción

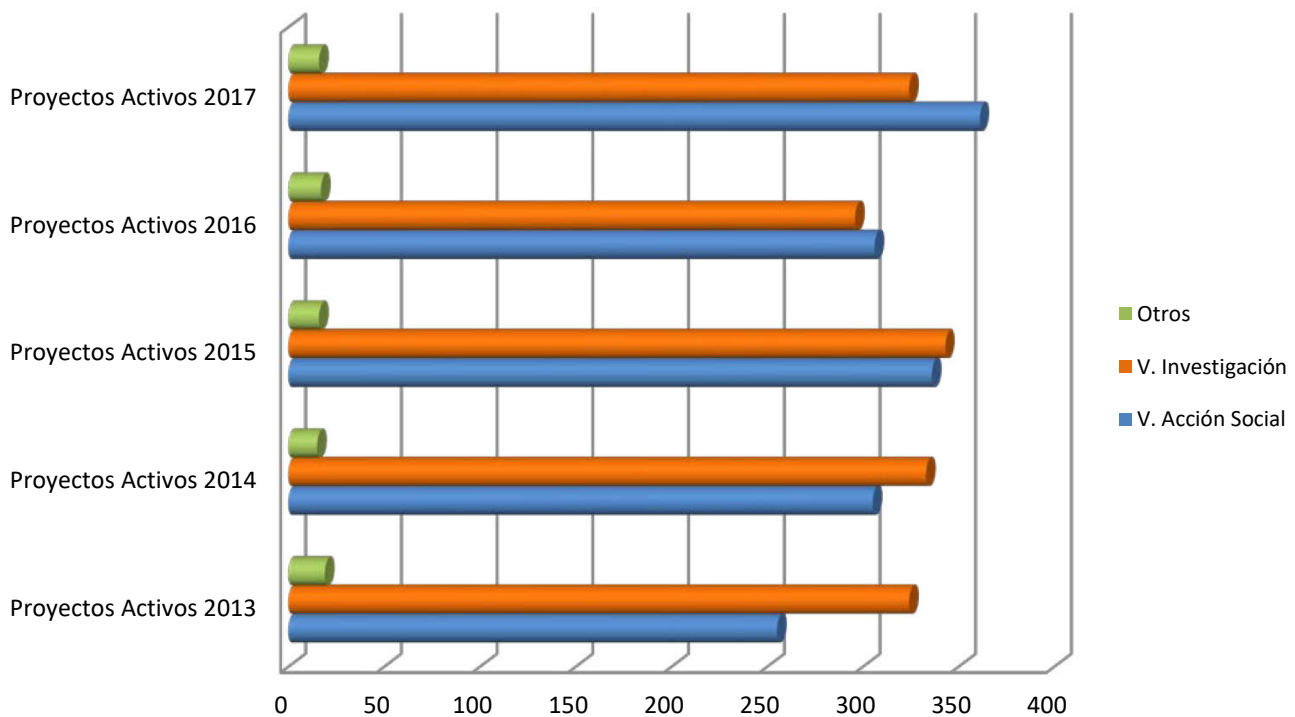

Comentarios:

Escribir aquí



Vicerrectoría	Diferencia Porcentual 2014	Diferencia Porcentual 2015	Diferencia Porcentual 2016	Diferencia Porcentual 2017
V. Acción Social	19,61%	10,16%	-8,93%	17,97%
V. Investigación	2,78%	3,00%	-13,70%	9,46%
Otros	-21,05%	6,67%	6,25%	-5,88%

Diferencia anual de cuentas de Proyectos Universitarios Activos según Vicerrectoría de Inscripción

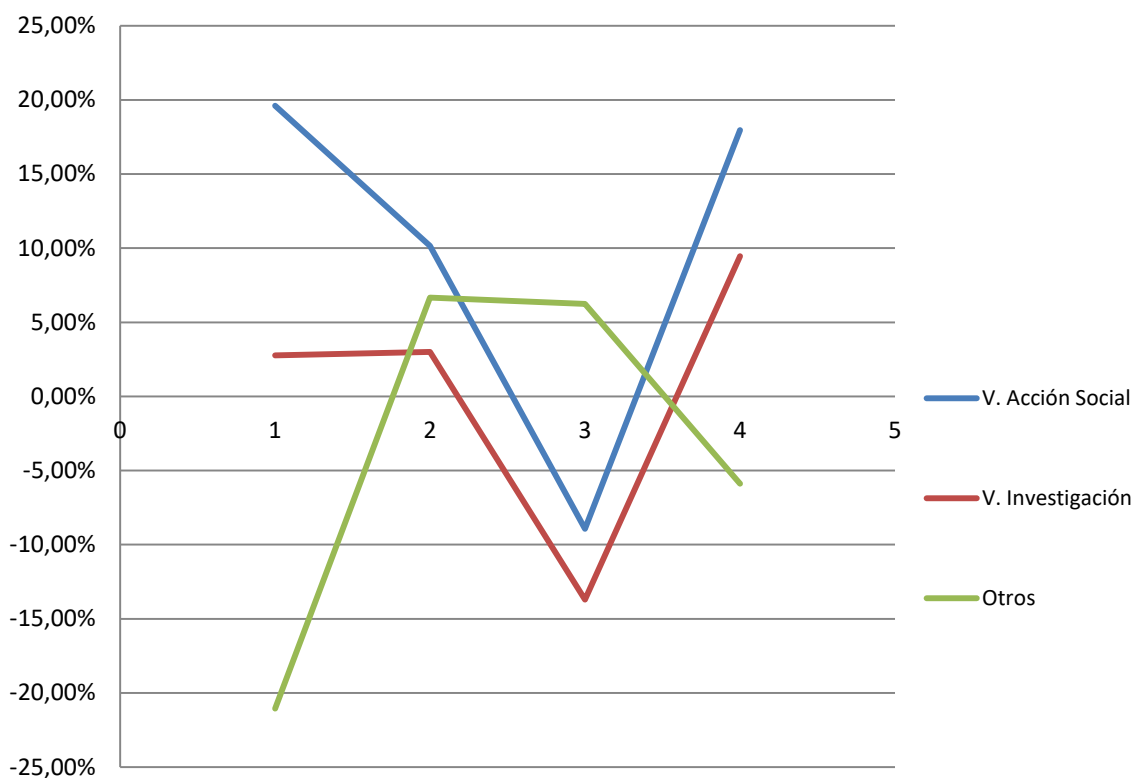

Comentarios:

Escribir aquí



Información correspondiente al 31 de diciembre			
Área	N° de Cuentas 2017	N° de Cuentas 2016	Variación
Area de Ciencias Sociales	173	152	13,82%
Area de Ciencias Agroalimentarias	124	105	18,10%
Area de Ciencias Básicas	103	103	0,00%
Area de Salud	97	85	14,12%
Area de Ingenierías y Arquitectura	97	80	21,25%
Otros	42	39	7,69%
Desarrollo Regional	43	34	26,47%
Area de Artes y Letras	21	18	16,67%
Escuela de Estudios Generales	0	2	-100,00%
Sistema de Estudios de Posgrado	1	1	0,00%
	701	619	13%

Porcentaje de cuentas de Proyectos Universitarios Activos por Área Académica

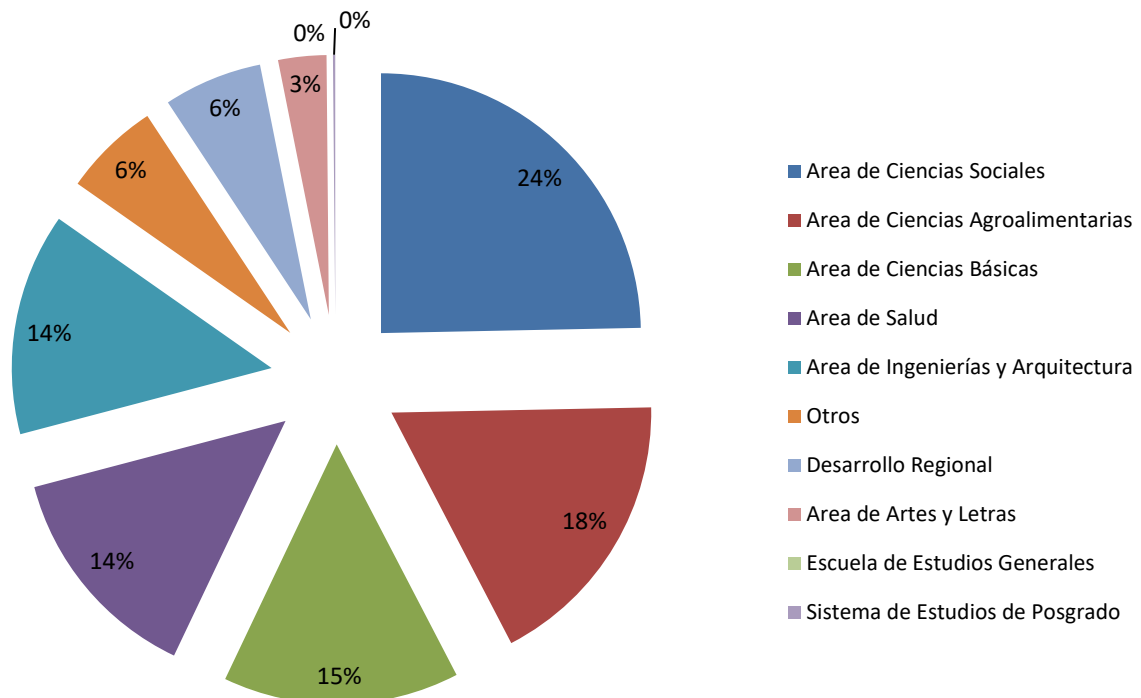

Comentarios:

Escribir aquí



Información correspondiente a diciembre 2017	
Facultad y Otros	# de Cuentas
Facultad de Ciencias Agroalimentarias	124
Facultad de Ciencias	102
Facultad de Ingeniería	97
Facultad de Ciencias Sociales	76
Facultad de Ciencias Económicas	58
Facultad de Medicina	52
Facultad de Educación	23
Facultad de Microbiología	17
Facultad de Letras	16
Facultad de Odontología	16
Sede Regional del Pacífico	15
Vicerrectoría de Investigación (Oficina)	15
Sede Regional del Atlántico	14
Vicerrectoría de Acción Social (Oficina)	12
Facultad de Derecho	10
Otros	54
Total	701

Porcentaje de cuentas de Proyectos Univesitarios Activos por Facultad y Otros

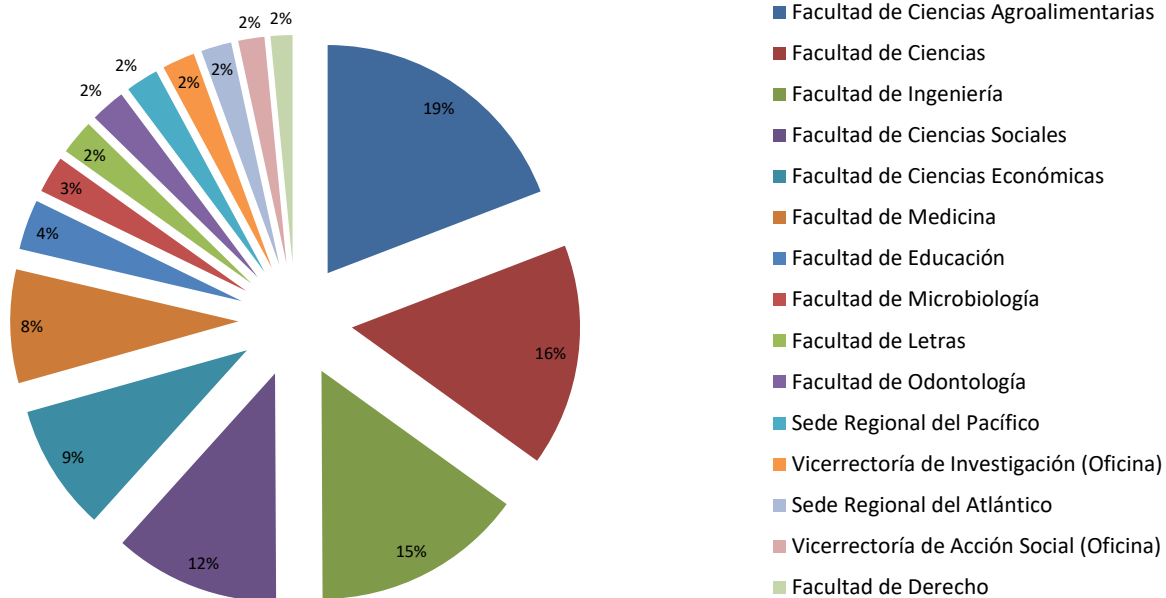

Comentarios:

Escribir aquí



Información correspondiente a diciembre 2017	
Rango de Ingresos	Total de Proyectos
Menos de 10 millones	523
Entre 10 y 50 millones	117
Entre 50 y 100 millones	30
Mayores de 100 millones	31
Total	701

Proyectos Universitarios según rango de ingresos recibidos

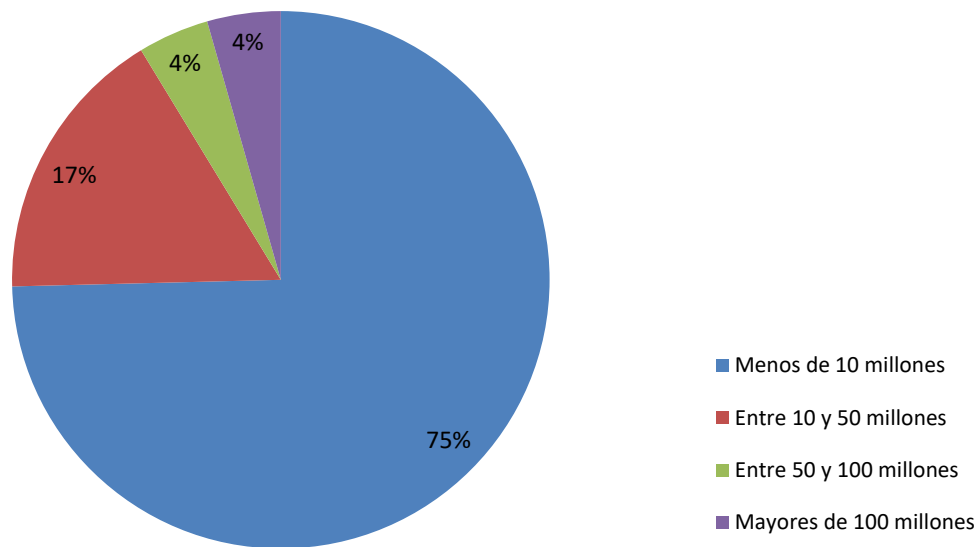

Comentarios:

Escribir aquí



Año	Ingresos (colones corrientes)	Ingresos (colones constantes)	Cuentas de Proyectos Acumulados	Cuentas de Proyectos Activos	Índice (Colones constantes)	Índice (colones corrientes)
2010	₡8 859 779 136,59	₡8 372 499 656,58	2812	664		
2011	₡9 116 841 740,68	₡8 225 533 760,14	2951	617	-1,76%	2,90%
2012	₡10 185 587 149,17	₡8 789 854 882,72	3115	663	6,86%	11,72%
2013	₡10 315 031 284,71	₡8 585 610 795,11	3243	598	-2,32%	1,27%
2014	₡10 804 217 119,76	₡8 553 961 401,95	3363	656	-0,37%	4,74%
2015	₡12 594 663 144,15	₡10 052 929 786,03	3503	695	17,52%	16,57%
2016	₡14 082 397 299,59	₡11 154 533 882,34	3639	619	10,96%	11,81%
2017	₡15 680 664 121,04	₡12 109 297 001,72	3763	701	8,56%	11,35%
Total	₡91 639 180 995,69	₡75 844 221 166,59				

Histórico de Ingresos anuales en colones corrientes y constantes (Año base 2009)

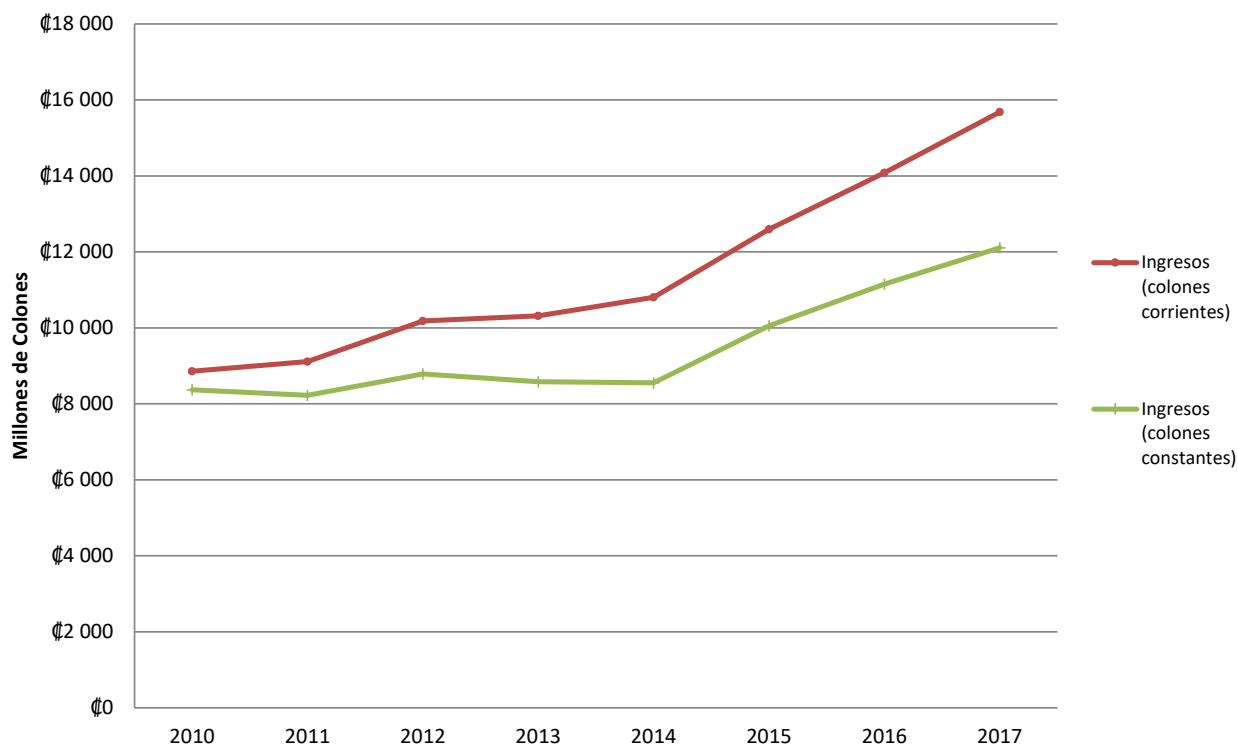

Comentarios:

A partir del 2015, se actualiza el año base de 2006 a 2009, para el cálculo de los ingresos constantes.



Mes	2013	2014	2015	2016	2017
Enero	₡777 336 885	₡735 449 334	₡791 846 823	₡729 303 375	₡1 295 914 693
Febrero	₡571 463 515	₡598 105 280	₡832 070 650	₡873 363 138	₡1 299 908 936
Marzo	₡568 734 295	₡722 438 358	₡724 596 066	₡765 694 830	₡1 054 320 565
Abril	₡865 796 564	₡517 721 078	₡1 018 966 765	₡1 019 948 490	₡862 107 690
Mayo	₡839 236 794	₡851 226 580	₡871 562 145	₡1 007 632 082	₡1 356 667 951
Junio	₡810 169 764	₡836 987 358	₡960 137 826	₡1 269 059 502	₡1 544 818 498
Julio	₡885 689 770	₡1 049 911 782	₡1 188 273 924	₡1 173 858 739	₡1 284 088 666
Agosto	₡792 085 165	₡826 862 153	₡1 067 719 762	₡1 378 848 347	₡1 423 650 783
Septiembre	₡838 904 664	₡989 562 307	₡1 057 142 329	₡1 248 226 163	₡1 240 524 877
Octubre	₡726 881 456	₡909 086 699	₡1 226 487 008	₡1 345 687 981	₡1 230 227 160
Noviembre	₡1 301 802 642	₡1 047 164 958	₡1 033 322 268	₡1 111 616 848	₡1 209 591 877
Diciembre	₡1 336 929 770	₡1 719 701 234	₡1 822 537 577	₡2 159 157 805	₡1 878 842 424
Total	₡10 315 031 285	₡10 804 217 120	₡12 594 663 144	₡14 082 397 300	₡15 680 664 121

Histórico de Ingresos mensuales por año administrados por Fundación UCR

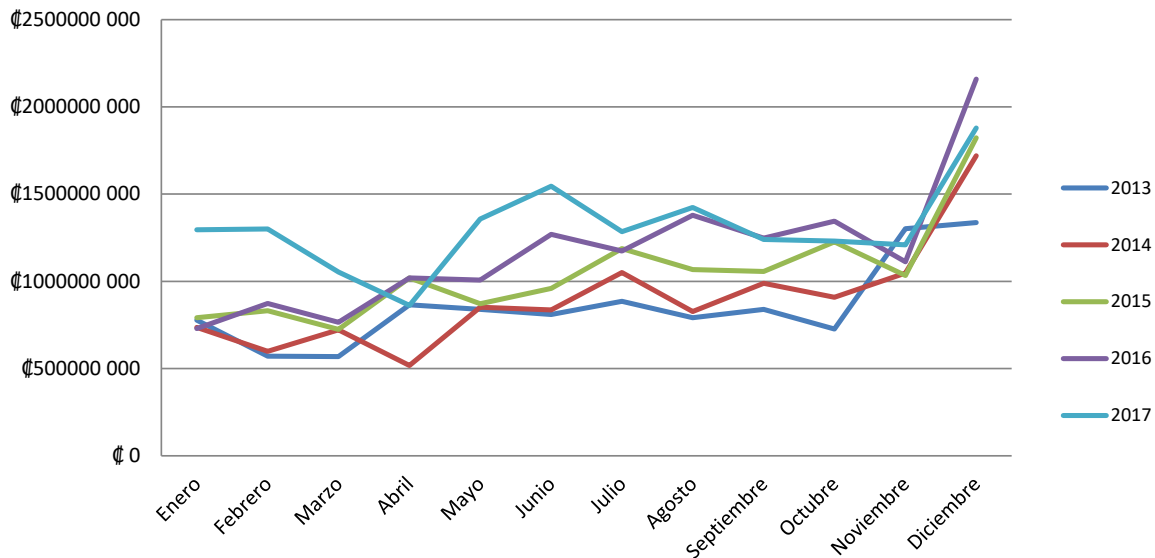

Comentarios:



Información a 2017

Unidad Operativa	N° de Proyectos	Ingresos
Laboratorio Clínico OBS	1	₡2 699 141 312
Centro Investigaciones en Electroquímica y Energía Química (CELEQ)	6	₡1 239 941 499
Centro Investigación y Capacitación en Adm. Pública (CICAP)	20	₡1 190 524 190
Instituto Clodomiro Picado (ICP)	4	₡924 014 444
Escuela de Lenguas Modernas	7	₡915 144 343
Laboratorio de Materiales y Modelos Estructurales (LANAMME)	15	₡854 256 152
Centro de Investigaciones Agronómicas (CIA)	20	₡482 239 886
Escuela de Salud Pública	15	₡426 515 611
Centro de Informática	2	₡424 949 882
Vicerrectoría de Acción Social (Unidad Operativa)	8	₡357 360 508
Centro Investigaciones en Contaminación Ambiental (CICA)	15	₡317 890 955
Escuela de Administración de Negocios	8	₡299 969 950
Sede Regional de Guanacaste (Liberia)	6	₡283 844 280
Escuela de Estadística	2	₡233 494 500
Escuela de Enfermería	4	₡230 986 222
Centro Nacional de Ciencia y Tecnología de Alimentos (CITA)	16	₡221 214 395
Sistema Editorial de Difusión Científica de la Investigación	5	₡191 291 469
Escuela de Economía	17	₡178 087 647
Centro Investigaciones Atómica, Nuclear y Molecular (CICANUM)	10	₡174 151 531
Facultad de Odontología (Unidad Operativa)	16	₡149 383 923
TOTAL	197	₡11 794 402 698
Porcentaje del total de Proyectos e Ingresos	28,10%	75,22%

Comentarios:

Escribir aquí

Unidades Operativas con mayor captación de ingresos

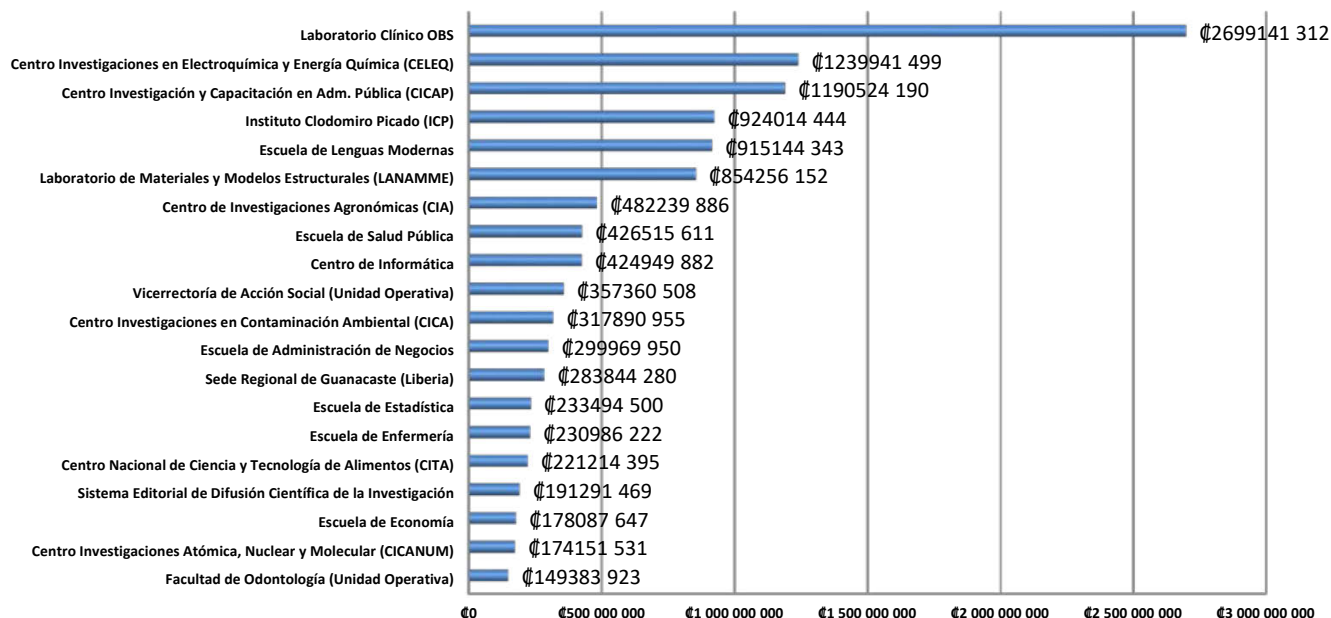



Información a 2017

Área Académica	N° de Proyectos	Ingresos
Área de Salud	97	₡4 903 844 106
Área de Ciencias Sociales	173	₡2 821 022 982
Área de Ciencias Básicas	103	₡2 181 409 603
Área de Ingenierías y Arquitectura	97	₡1 955 806 235
Área de Ciencias Agroalimentarias	124	₡1 351 021 242
Área de Artes y Letras	21	₡1 187 739 438
Desarrollo Regional	43	₡666 970 538
Otros	42	₡612 619 977
Sistema de Estudios de Posgrado	1	₡230 000
TOTAL	701	₡15 680 664 121

Captación de ingresos por Área Académica

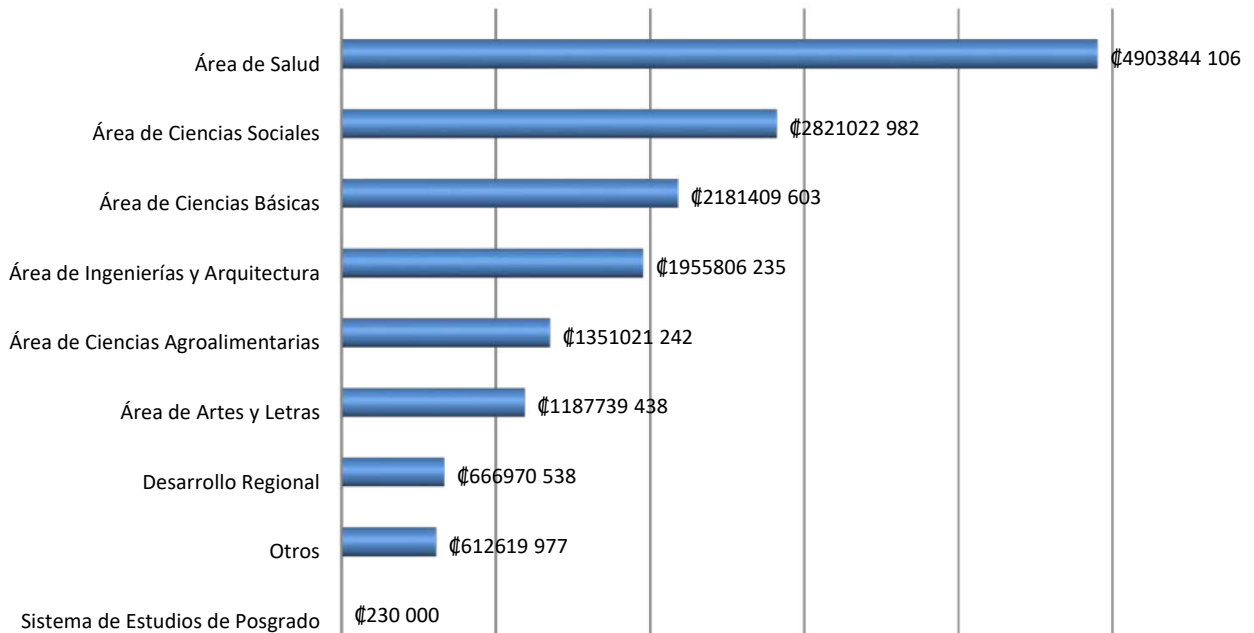

Comentarios:

Escribir aquí



Información a 2017

Proyecto	N° Cuenta	Ingresos
PRESTACION DE SERVICIOS DE LABORATORIO CLINICO	0967-00	¢2 699 141 312
PROMOCION DISTRIBUCION Y VENTA DE SUEROS	0418-00	¢905 427 336
EVALUACION DE LA CALIDAD DE LOS COMBUSTIBLES	1056-00	¢612 302 978
CURSOS DE CONVERSACIÓN INGLESA Y FRANCES	0228-00	¢536 113 103
PROGRAMA DE CAPACITACION DE EDUCACION CONTINUA	2565-01	¢471 039 754
CNA-ACADEMIA UCR-CISCO NETWORKING	2575-01	¢364 000 882
APORTE TECNOLOGICO PARA EL MEJORAMIENTO	2576-01	¢350 906 000
LABORATORIO DE SUELOS Y FOLIARES, Y LA VENTA DE SERVICIOS	0069-00	¢313 716 433
PROYECTO MUJERES QUE SALVAN VIDAS: MODELO	2966-01	¢291 698 203
PROGRAMA DE ASESORIA TECNICA Y CONSULTORIA	3014-01	¢274 569 250
PROGRAMAS DE EDUCACION CONTINUA - EAN	1199-01	¢258 003 599
CONVENIO DE COOPERACIÓN INSTITUCIONAL ENTRE LA ARESEP	2890-01	¢250 267 605
CENTRO INFANTIL SEDE DE GUANACASTE	3011-01	¢244 228 143
SERVICIOS ESTADISTICOS ESPECIALIZADOS EN EL PROCESO	0584-00	¢206 125 000
PROGRAMA DE DESARROLLO MUNICIPAL	2886-01	¢203 679 512
LIBRERIA UCR	2839-01	¢185 771 238
PROGRAMA DE EDUCACION PERMANENTE	1671-01	¢182 284 550
VERIFICACION DE LA CALIDAD DE LOS COMBUSTIBLES	1799-00	¢161 949 236
PROGRAMA DE APOYO TECNOLOGICO A LA INDUSTRIA	0917-02	¢161 684 315
CAPACITACION A DOCENTES DE INGLES EN SERVICIOS DEL MEP	2334-00	¢139 017 008
Total	20	¢8 811 925 455
Porcentaje del total de Proyectos e Ingresos	2,85%	56,20%

Comentarios:

Proyectos Universitarios con mayor captación de Ingresos

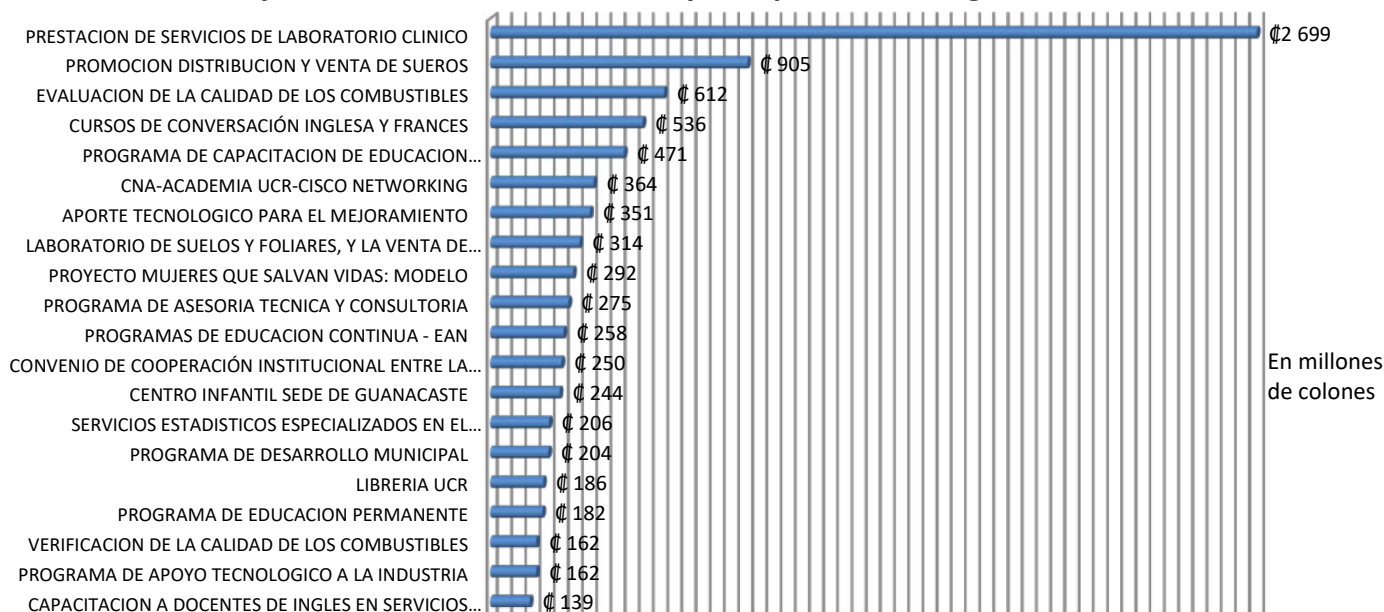



Información a 2017		
Nombre	N° de Proyectos	Aporte
Público en General	374	₡10 221 663 452,81
Autoridad Reguladora de los Servicios Públicos (ARESEP)	10	₡1 387 570 719,54
Caja Costarricense del Seguro Social	3	₡504 603 356,28
Otros	13	₡390 321 425,00
Varias Instituciones Públicas	16	₡305 576 876,75
Ministerio de Educación Pública (MEP)	4	₡286 927 007,84
Varias Instituciones Públicas y Empresas Privadas	36	₡215 955 848,23
Consejo de la Persona Joven	2	₡212 500 000,00
Ministerio de Obras Públicas y Transportes (MOPT)	3	₡149 476 540,20
Instituto Nacional de Fomento Cooperativo (INFOCOOP)	20	₡147 246 908,40
Consejo Nacional de Rectores (CONARE)	2	₡117 545 500,00
Servicio Fitosanitario del Estado	6	₡104 678 291,90
Instituto Costarricense de Electricidad	4	₡87 968 810,80
Ministerio de Salud	4	₡87 923 992,00
Varias Universidades Internacionales	2	₡83 191 016,76
Comisión Nacional de Emergencias	3	₡66 035 020,00
Servicio Nacional de Aguas Subterráneas Riego y Avenam	3	₡57 751 221,80
Fundecooperación para el Desarrollo Sostenible	8	₡54 523 212,49
Comisión Europea (Horizontes 2020)	3	₡48 392 351,70
Sistema Banca para el desarrollo	3	₡48 077 295,96
Total	519	₡14 577 928 848,46
Porcentaje del total de Proyectos e Ingresos	74,04%	92,97%

Entes Contratantes y Financiadores con mayor aporte de Ingresos





Información a 2017

Facultad	N° Proyectos	Ingresos
Vicerrectoría de Vida Estudiantil (Ofic	3	₡2 700 091 312,09
Facultad de Ciencias	102	₡2 180 446 720,81
Facultad de Ciencias Económicas	58	₡1 992 993 688,98
Facultad de Ingeniería	97	₡1 591 805 353,47
Facultad de Ciencias Agroalimentarias	124	₡1 351 021 241,84
Facultad de Microbiología	17	₡1 081 966 772,38
Facultad de Letras	16	₡1 030 111 616,94
Facultad de Medicina	52	₡871 778 862,27
Rectoría	2	₡445 349 148,36
Facultad de Educación	23	₡386 201 502,50
Facultad de Ciencias Sociales	76	₡373 262 486,43
Sede Regional de Guanacaste	6	₡283 844 279,65
Vicerrectoría de Acción Social (Oficina)	12	₡268 387 123,47
Vicerrectoría de Investigación (Oficina)	15	₡213 168 589,52
Facultad de Bellas Artes	5	₡157 627 820,81
Facultad de Odontología	16	₡149 383 922,70
Sede Regional del Atlántico	14	₡129 474 122,27
Sede Regional de Occidente	6	₡125 013 360,17
Facultad de Farmacia	9	₡85 767 811,76
Sede Regional de Limón	2	₡84 198 696,34
Facultad de Derecho	10	₡64 155 766,46
Sede Regional del Pacífico	15	₡44 440 080,00
Vicerrectoría de Docencia (Oficina)	6	₡43 263 519,52
Decanato Sistema de Estudios de Posgrado	4	₡16 998 307,00
Otros	6	₡5 502 477,80
Escuela de Estudios Generales	5	₡4 409 537,50
Total	701	₡15 680 664 121,04
Porcentaje del total de Proyectos e Ingresos	100,00%	100,00%

Comentarios:
Escribir aquí

Facultades, Sedes Regionales y Programas de Administración Superior con mayor captación de Ingresos

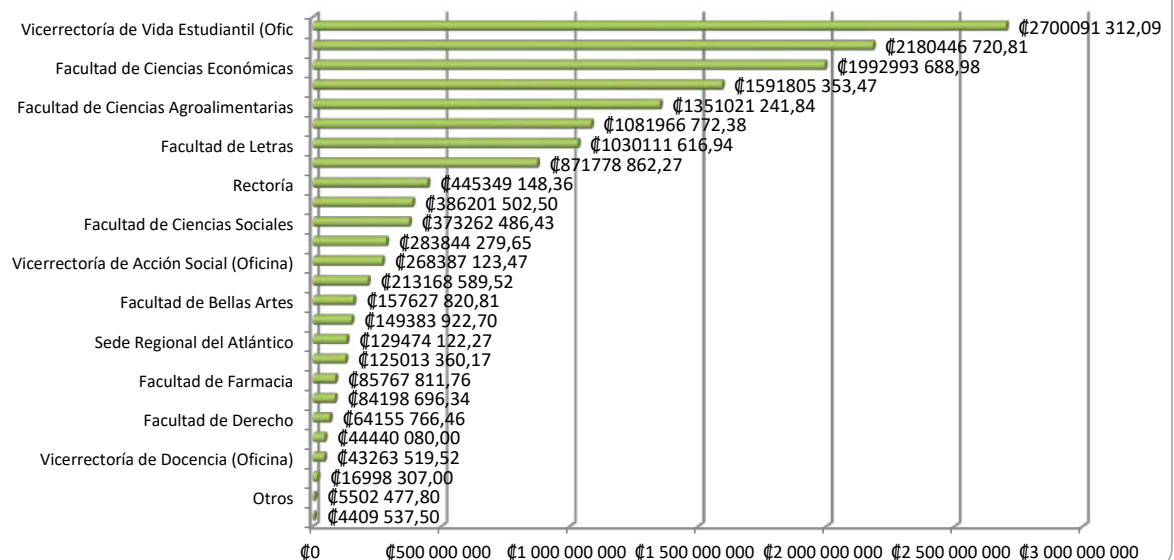



Información correspondiente al año 2017

Ingresos por Modalidad	N° de Proyectos	Ingresos
Servicios de laboratorio	67	₡5 035 652 608,31
Capacitación y actualización	225	₡4 609 449 859,36
Asesoría y consultoría	70	₡1 661 248 449,60
Producción y venta de bienes y servicios	28	₡1 488 995 951,45
Investigación contratada por terceros	112	₡1 118 295 869,01
Inv. con financiamiento complementario	66	₡426 201 707,76
Fortalecimiento investigac/transferencia	18	₡405 613 875,00
Divulgación de conocimientos	62	₡398 030 182,25
Servicios técnicos	10	₡348 861 814,93
Act. Acad. Vin. Rem carácter internación	17	₡121 157 677,24
Actividades artísticas	7	₡31 387 849,88
Otros	12	₡23 480 832,05
Actividades deportivas	2	₡10 148 400,00
Trasf. de conocimientos por licenciamiento	5	₡2 139 044,20
Total	701	₡15 680 664 121,04

82,00

-

Captación de Ingresos por Modalidad

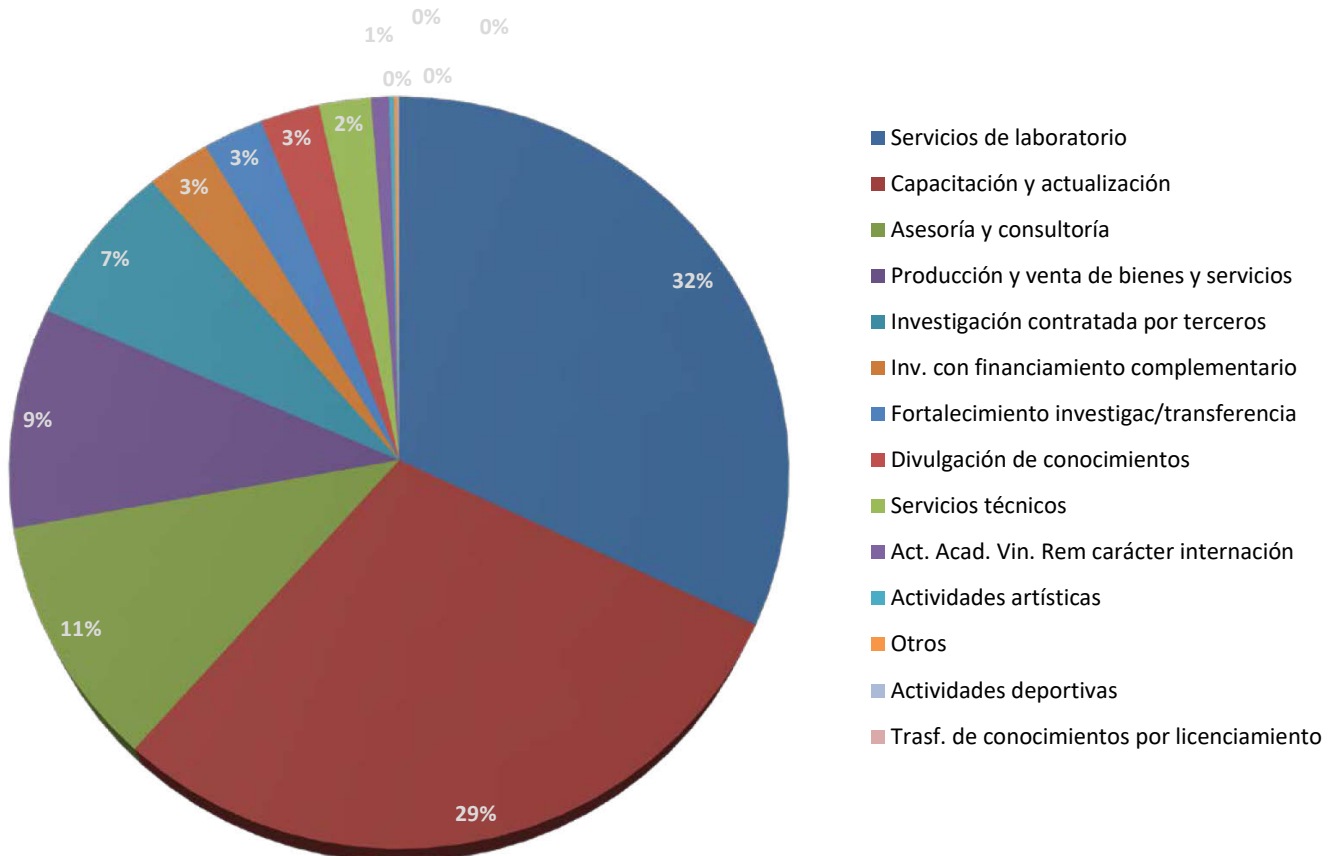

Menú

Mes	Ingresos 2014	Ingresos 2015	Ingresos 2016	Ingresos 2017
Enero	₡5 940,00	₡1 635 960,00	₡5 646 331,37	₡4 971 799,24
Febrero	₡19 500 000,00	₡11 096 466,15	₡8 720 677,26	₡62 203 996,86
Marzo	₡24 260 164,67	₡150 569 318,00	₡10 434 693,37	₡85 607 676,22
Abril	₡41 730 900,68	₡793 000,00	₡37 507 358,35	₡53 088 893,76
Mayo	₡9 750 000,00	₡28 894 804,90	₡23 152 194,39	₡20 075 697,34
Junio	₡27 514 274,33	₡10 335 961,73	₡41 496 515,30	₡32 898 398,80
Julio	₡6 702 625,00	₡27 313 835,74	₡40 506 682,74	₡37 321 672,85
Agosto	₡824 656,00	₡21 528 370,94	₡38 479 911,19	₡17 164 871,34
Septiembre	₡468 196 522,80	₡11 158 915,21	₡17 995 594,79	₡6 782 950,20
Octubre	₡36 330 000,00	₡14 799 961,19	₡47 313 167,85	₡147 503 493,03
Noviembre	₡50 845 445,26	₡6 271 076,36	₡117 789 660,67	₡172 715 884,66
Diciembre	₡20 199 674,35	₡30 820 301,26	₡157 597 976,30	₡572 444 037,01
Total	₡705 860 203,09	₡315 217 971,48	₡546 640 763,58	₡1 212 779 371,31

Ingresos Mensuales de los Proyectos 9000

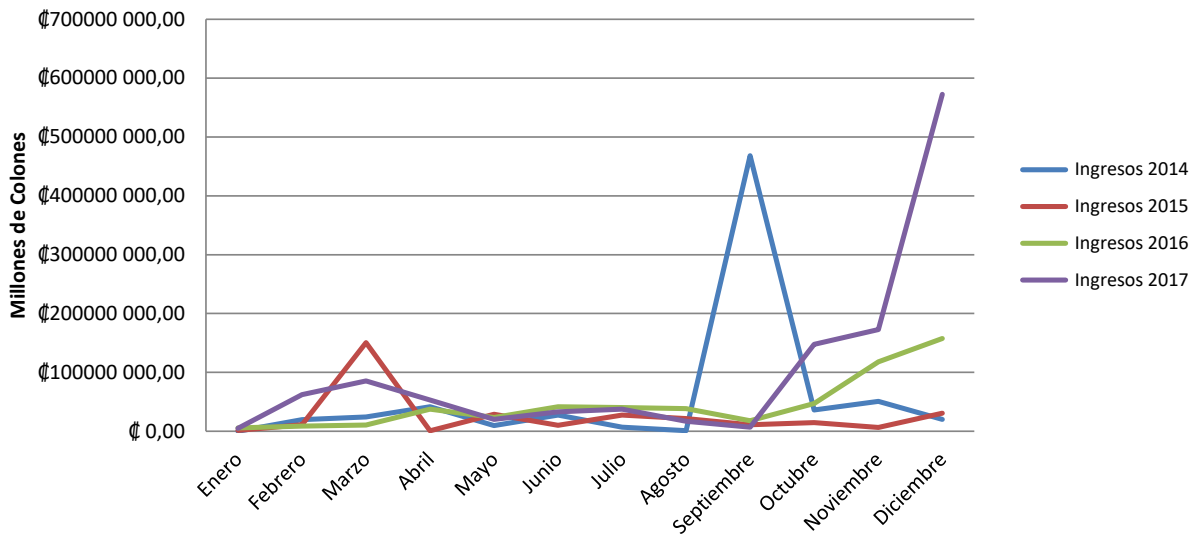

Comentarios:

Escribir aquí



Año	Ingresos (colones corrientes)	Cuentas de Proyectos Acumulados	Cuentas de Proyectos Activos	Índice (colones corrientes)	Índice (cuentas activas)
1994	¢428 450 000,00	322		-	
1995	¢719 962 286,00	380		68,04%	
1996	¢838 385 607,00	492		16,45%	
1997	¢1 295 164 544,00	658		54,48%	
1998	¢1 623 415 212,00	745		25,34%	
1999	¢1 809 259 039,00	868		11,45%	
2000	¢2 970 416 798,00	1026	625	64,18%	
2001	¢4 068 464 609,00	1160	723	36,97%	15,68%
2002	¢4 111 201 318,00	1315	697	1,05%	-3,60%
2003	¢3 559 163 601,82	1507	692	-13,43%	-0,72%
2004	¢3 525 330 515,27	1655	721	-0,95%	4,19%
2005	¢3 644 784 326,18	1807	796	3,39%	10,40%
2006	¢4 043 659 882,55	1948	596	10,94%	-25,13%
2007	¢5 821 202 970,71	2084	596	43,96%	0,00%
2008	¢7 216 345 435,34	2258	690	23,97%	15,77%
2009	¢8 667 546 075,20	2670	797	20,11%	15,51%
2010	¢8 859 779 136,59	2812	664	2,22%	-16,69%
2011	¢9 116 841 740,68	2951	617	2,90%	-7,08%
2012	¢10 185 587 149,17	3115	663	11,72%	7,46%
2013	¢10 315 031 284,71	3243	598	1,27%	-9,80%
2014	¢10 804 217 119,76	3363	653	4,74%	9,20%
2015	¢12 594 663 144,15	3503	695	16,57%	6,43%
2016	¢14 082 397 299,73	3639	619	11,81%	-10,94%
2017	¢15 680 664 121,04	3763	701	11,35%	13,25%
Total	¢145 981 933 215,90				

Ingresos Anuales (colones corrientes)

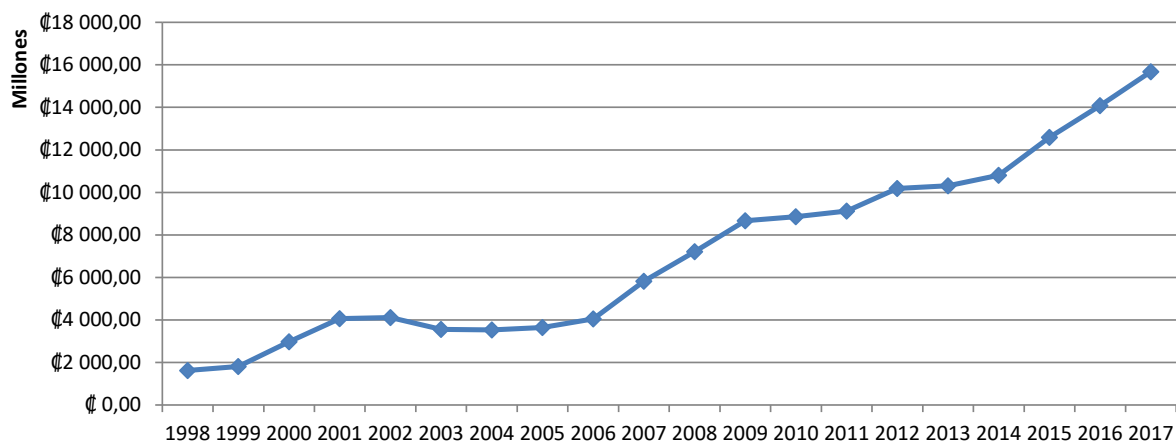

Comentarios:

En el año 2006 cambia la forma de calcular las cuentas activas de proyectos, en años anteriores se definían por la vigencia, y a partir del 2006 se consideran aquellas cuentas que tienen movimientos.



Año	Egresos (colones corrientes)
2008	₡6 157
2009	₡7 725
2010	₡8 137
2011	₡8 595
2012	₡10 955
2013	₡9 283
2014	₡10 137
2015	₡12 004
2016	₡12 841
2017	₡13 294
Total	₡99 128,36

Histórico de Egresos de Proyectos Universitarios inscritos en Fundación UCR

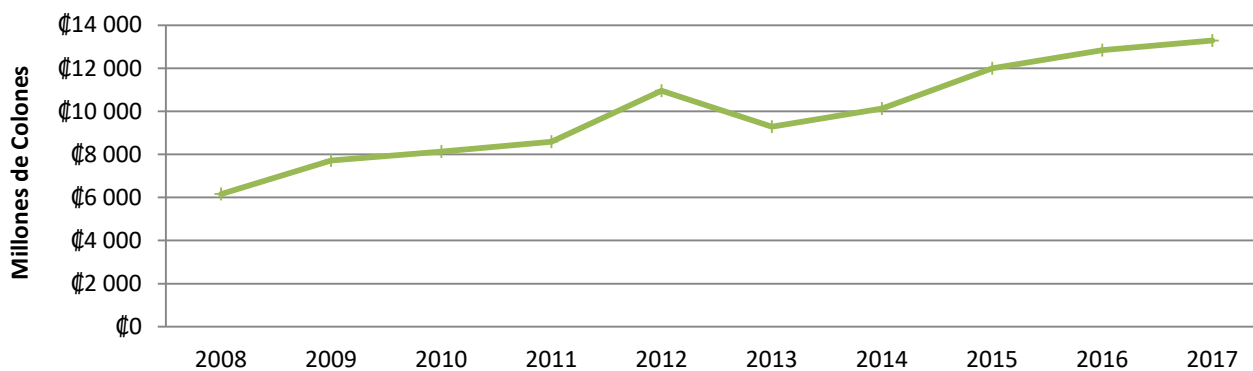

Comentarios:

Escribir aquí



Concepto	2014	2015	2016	2017
Sueldos para cargos fijos	¢2 725	¢3 095	¢3 338	¢3 696
Cargas Sociales y Provisiones	¢1 193	¢1 361	¢1 527	¢1 646
Fondo de Desarrollo Institucional	¢883	¢1 429	¢1 520	¢1 759
Materiales y Suministros	¢1 165	¢1 399	¢1 512	¢1 583
Honorarios y consultorías	¢823	¢1 038	¢1 333	¢875
Otros	¢1 011	¢1 137	¢1 298	¢1 306
Servicios de Administración de F	¢538	¢624	¢691	¢760
Bienes duraderos	¢579	¢699	¢550	¢538
Apoyos financieros a terceras pe	¢643	¢549	¢546	¢557
Servicios	¢578	¢674	¢526	¢574
Total	¢10 137	¢12 004	¢12 841	¢13 294

Egresos de Proyectos Universitarios por objeto del gasto

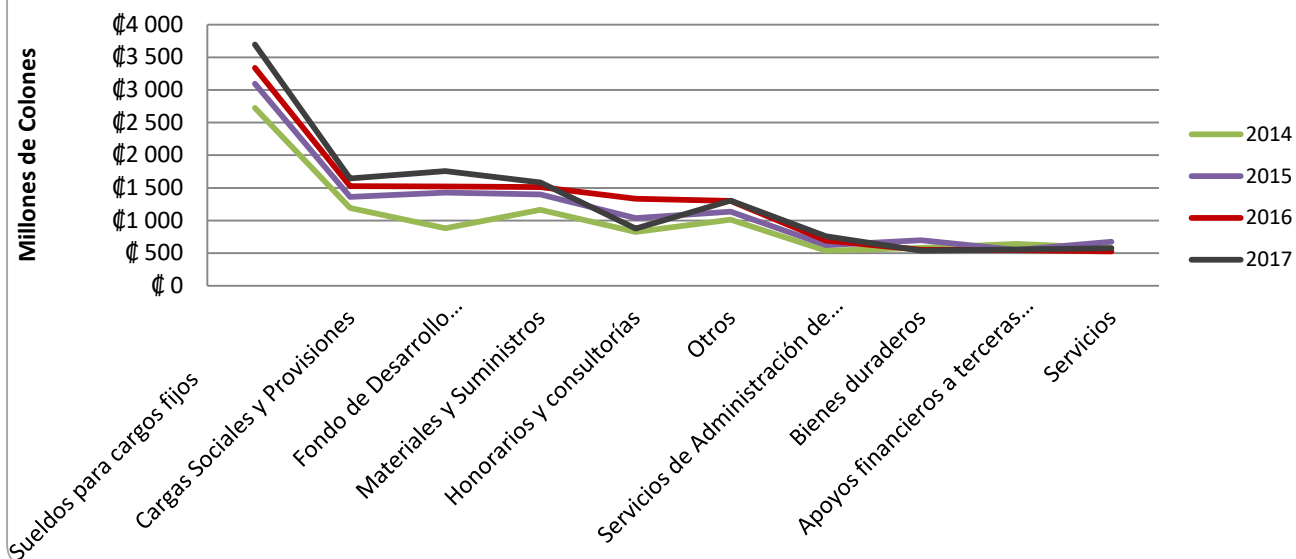

Comentarios:

Escribir aquí



Distribución de egresos por objeto del gasto
2017

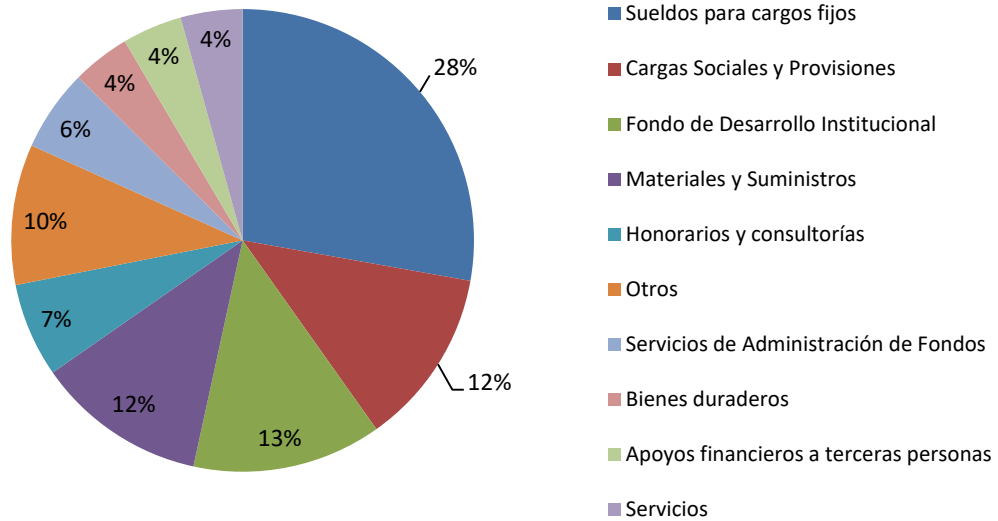

Distribución de egresos por objeto del gasto
2016

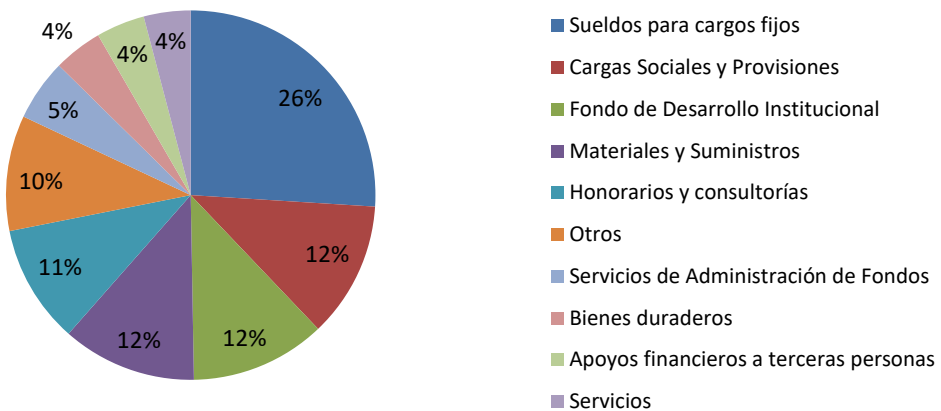

Comentarios:

Escribir aquí



Concepto	Area de Artes y Letras	Area de Ciencias Agroalimentarias	Area de Ciencias Básicas	Area de Ciencias Sociales	Area de Ingenierías y Arquitectura	Area de Salud	Desarrollo Regional	Otros	Sistema de Estudios de Posgrado
Sueldos para cargos fijos	417,07	193,36	543,19	708,44	669,43	771,40	273,52	119,41	-
Cargas Sociales y Provisiones	185,40	82,61	241,45	315,27	298,24	349,00	121,55	52,92	-
Servicios	36,86	45,83	96,64	87,40	123,15	166,94	4,61	13,05	-
Servicios Financieros	59,26	61,77	110,10	139,83	97,53	244,42	31,90	15,42	0,01
Servicios profesionales	2,57	41,30	65,96	574,77	34,19	129,41	1,61	25,46	-
Otros	192,01	170,27	269,90	331,62	73,44	191,75	29,19	47,48	-
Materiales y Suministros	47,78	242,69	196,65	22,16	36,50	861,31	17,01	158,46	-
Bienes Duraderos	18,83	95,47	156,46	21,90	47,61	193,00	1,96	2,72	-
Fondo de Desarrollo Institucional	100,77	101,76	206,95	402,70	221,69	580,04	85,04	60,01	0,03
Apoys financieros a terceras personas	18,33	88,59	95,83	120,14	94,81	56,04	22,98	60,18	-
Total	1 078,88	1 123,65	1 983,14	2 724,22	1 696,61	3 543,31	589,38	555,11	0,05

Egresos por Área Académica

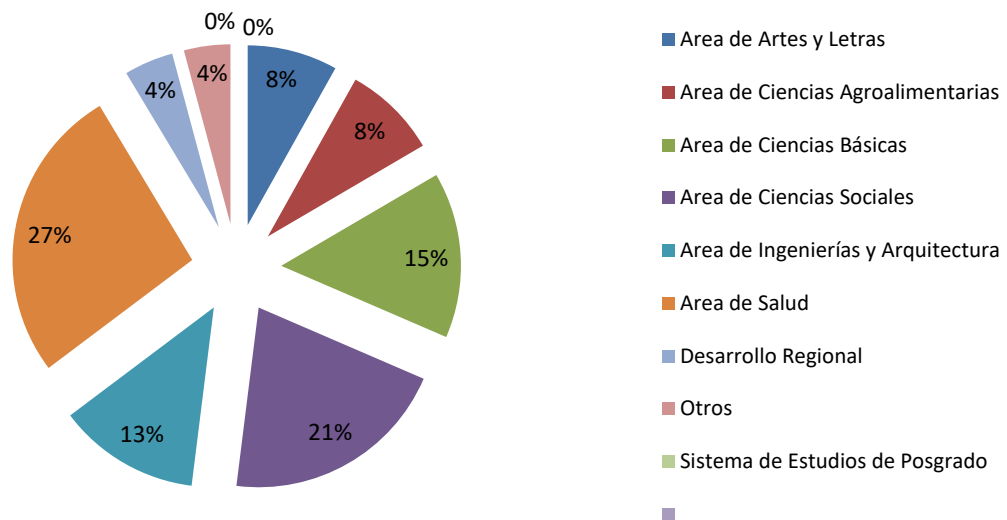

Comentarios:

Escribir aquí



Concepto	Area de Artes y Letras	Area de Ciencias Agroalimentarias	Area de Ciencias Básicas	Area de Ciencias Sociales	Area de Ingenierías y Arquitectura	Area de Salud	Desarrollo Regional	Otros	Sistema de Estudios de Posgrado
Sueldos para cargos fijos	38,66%	17,21%	27,39%	26,01%	39,46%	21,77%	46,41%	21,51%	0,00%
Cargas Sociales y Provisiones	17,18%	7,35%	12,18%	11,57%	17,58%	9,85%	20,62%	9,53%	0,00%
Servicios	3,42%	4,08%	4,87%	3,21%	7,26%	4,71%	0,78%	2,35%	0,00%
Servicios Financieros	5,49%	5,50%	5,55%	5,13%	5,75%	6,90%	5,41%	2,78%	25,00%
Servicios profesionales	0,24%	3,68%	3,33%	21,10%	2,02%	3,65%	0,27%	4,59%	0,00%
Otros	17,80%	15,15%	13,61%	12,17%	4,33%	5,41%	4,95%	8,55%	0,00%
Materiales y Suministros	4,43%	21,60%	9,92%	0,81%	2,15%	24,31%	2,89%	28,55%	0,00%
Bienes Duraderos	1,75%	8,50%	7,89%	0,80%	2,81%	5,45%	0,33%	0,49%	0,00%
Fondo de Desarrollo Institucional	9,34%	9,06%	10,44%	14,78%	13,07%	16,37%	14,43%	10,81%	75,00%
Apoyos financieros a terceras personas	1,70%	7,88%	4,83%	4,41%	5,59%	1,58%	3,90%	10,84%	0,00%
Total	100%	100%	100%	100%	100%	100%	100%	100%	100%

Distribución de Egresos por Área Académica por Objeto del Gasto

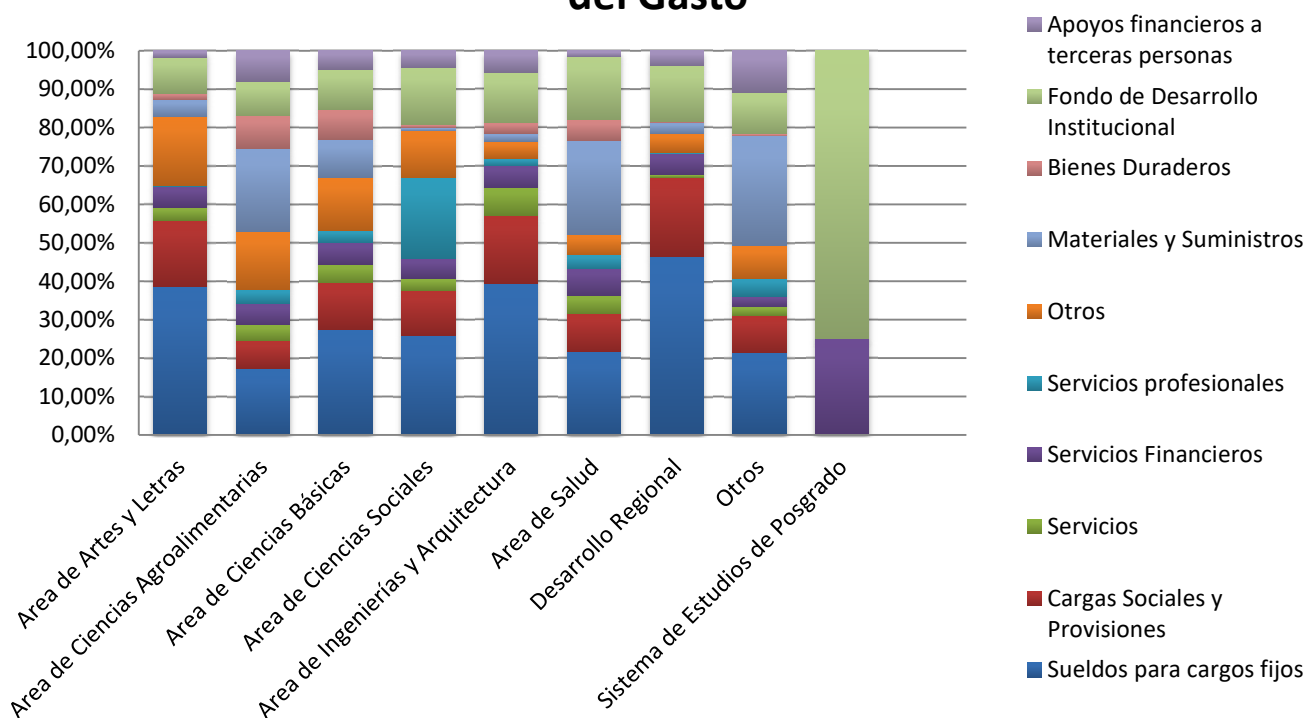



En millones de colones

Período	Monto
I Trimestre 2017	¢435,69
II Trimestre 2017	¢392,02
III Trimestre 2017	¢362,57
IV Trimestre 2017	¢397,38

Traslados semestrales en efectivo de Fundación UCR a la UCR
para el FDI (Millones de Colones)

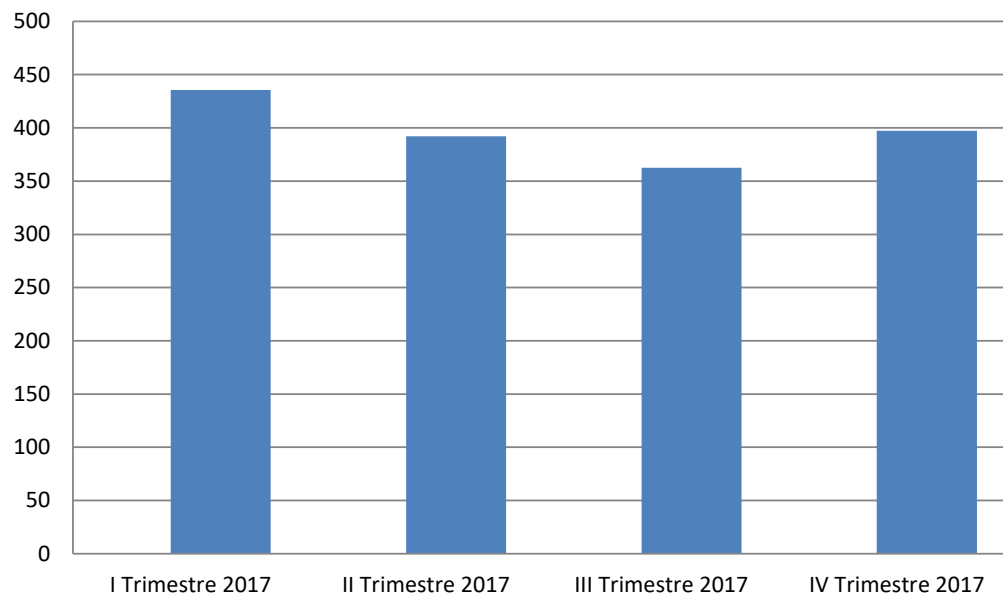

Comentarios:

Escribir aquí



En millones de colones

Información correspondiente a : 2017	
Nombre	Monto
Area de Salud	₡591,92
Area de Ciencias Sociales	₡276,49
Area de Ciencias Básicas	₡195,24
Area de Ingenierías y Arquitectura	₡168,51
Desarrollo Regional	₡109,92
Area de Ciencias Agroalimentarias	₡102,64
Area de Artes y Letras	₡100,77
Otros	₡42,18
Sistema de Estudios de Posgrado	₡0,00
Total	₡1 587,66

Aportes al FDI por Área Académica

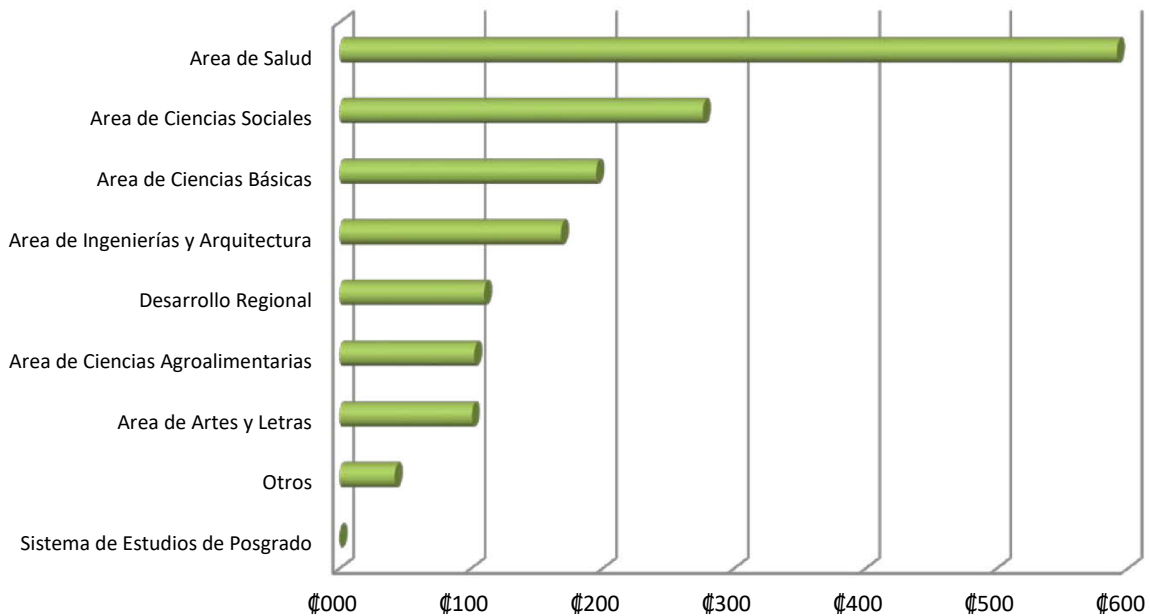

Comentarios:

Escribir aquí



En millones de colones

Período	Monto	Índice de crecimiento
2009	₡639,84	
2010	₡484,86	-24,22%
2011	₡490,03	1,07%
2012	₡527,83	7,71%
2013	₡550,09	4,22%
2014	₡674,29	22,58%
2015	₡1 102,90	63,56%
2016	₡1 264,15	14,62%
2017	₡1 587,66	25,59%
Total	₡7 321,66	

Traslados anuales en efectivo de Fundación UCR a la UCR para el FDI (Millones de Colones)

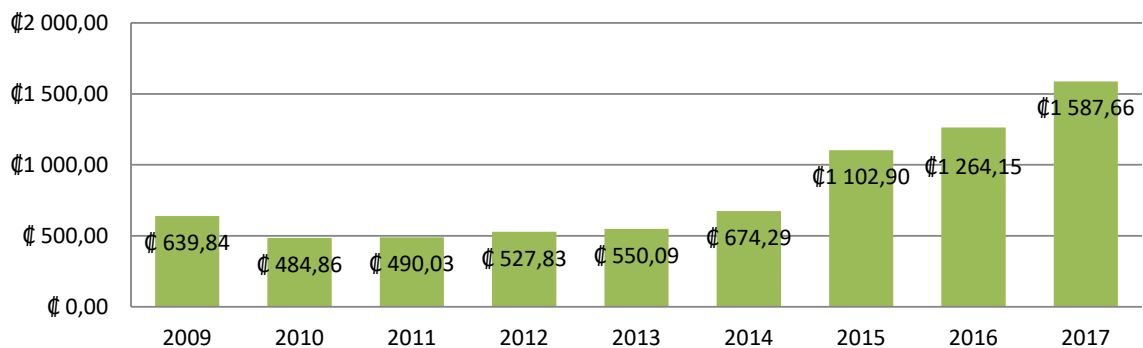

Índice de crecimiento en el traslado de efectivo por FDI

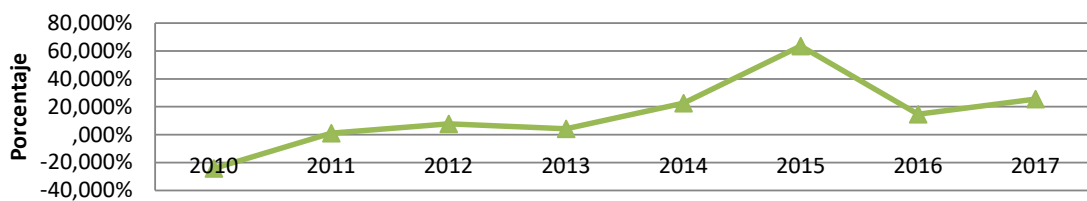

Comentarios:

Escribir aquí



Información correspondiente a :

N de cuenta	Nombre del Proyecto	2015	2016	2017
8000-02	P. Académicos de Investigación	₡9 000 000	₡10 000 000	₡12 000 000
8000-03	P. Académicos de Acción Social	₡9 000 000	₡10 000 000	₡12 000 000
8000-05	Apoyo pasantías, seminarios, otros	₡105 000 000	₡105 000 000	₡105 000 000
8000-10	Asamblea general y Junta Administrativa	₡4 000 000	₡4 000 000	₡5 000 000
8000-24	P. Académicos de Docencia	₡4 500 000	₡5 000 000	₡6 000 000
8000-31	Fondo Contingencia Proyectos	₡0	₡0	₡0
8000-41	Fondo Financiamiento Complementario	₡69 055 761	₡15 864 287	₡202 833 355
8000-60	Contingencia Cambiaria	₡43 684 307	₡39 811 245	₡12 998 848
8050-01	Agencia Universitaria De Generación	₡36 000 000	₡71 100 000	₡70 000 000
8050-02	Auge Prototipos	₡0	₡3 555 834	₡1 338 579
8050-04	Auge ISO 9001:2015	₡5 000 000	₡0	₡0
8050-05	Pecera Plan Maestro	₡23 000 000	₡23 144 871	₡0
8050-06	LABFAB	₡43 200 000	₡40 000 000	₡12 000 000
8050-07	Restauración Casa Emprendedora	₡0	₡20 000 000	₡20 000 000
8100-01	Fomento del Vínculo	₡5 000 000	₡15 000 000	₡10 000 000
Total		₡356 440 068	₡362 476 237	₡469 170 782

Porcentaje de aportes de Fundación UCR a Proyectos Institucionales a 2017

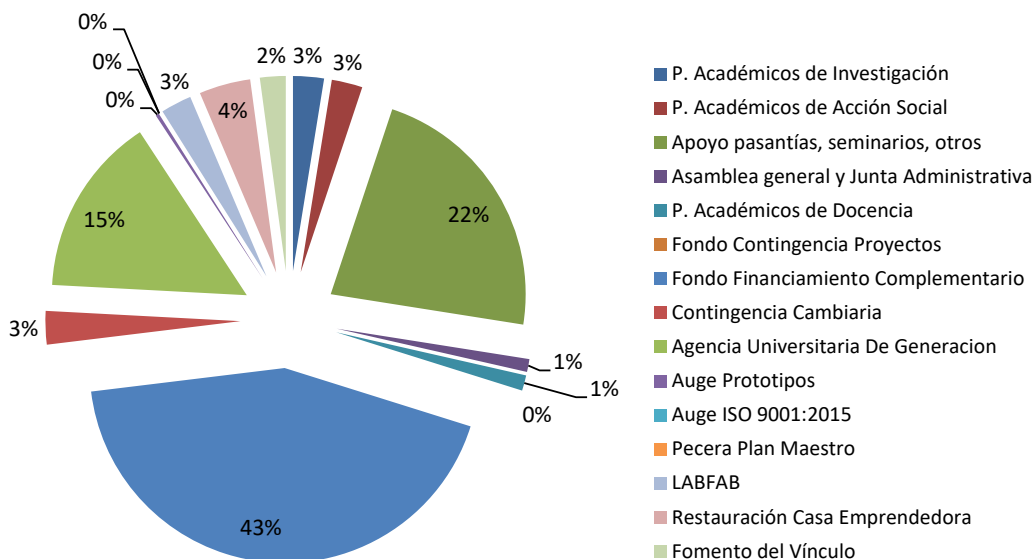

Comentarios:

Escribir aquí



En millones de colones

Período	Traslado en apoyo financiero a Proy UCR	Traslado en Efectivo FDI	Traslado en apoyo financiero a Proy UCR
2009	₡196,88	₡639,84	₡836,72
2010	₡188,77	₡484,86	₡673,63
2011	₡175,58	₡490,03	₡665,60
2012	₡206,68	₡527,83	₡734,51
2013	₡146,85	₡550,09	₡696,94
2014	₡303,01	₡674,29	₡977,30
2015	₡356,44	₡1 102,90	₡1 459,34
2016	₡362,48	₡1 264,15	₡1 626,63
2017	₡469,17	₡1 587,66	₡2 056,83
Total	₡2 405,86	₡7 321,65	₡9 727,51

Total de Recursos Traslados por Fundación UCR a la UCR

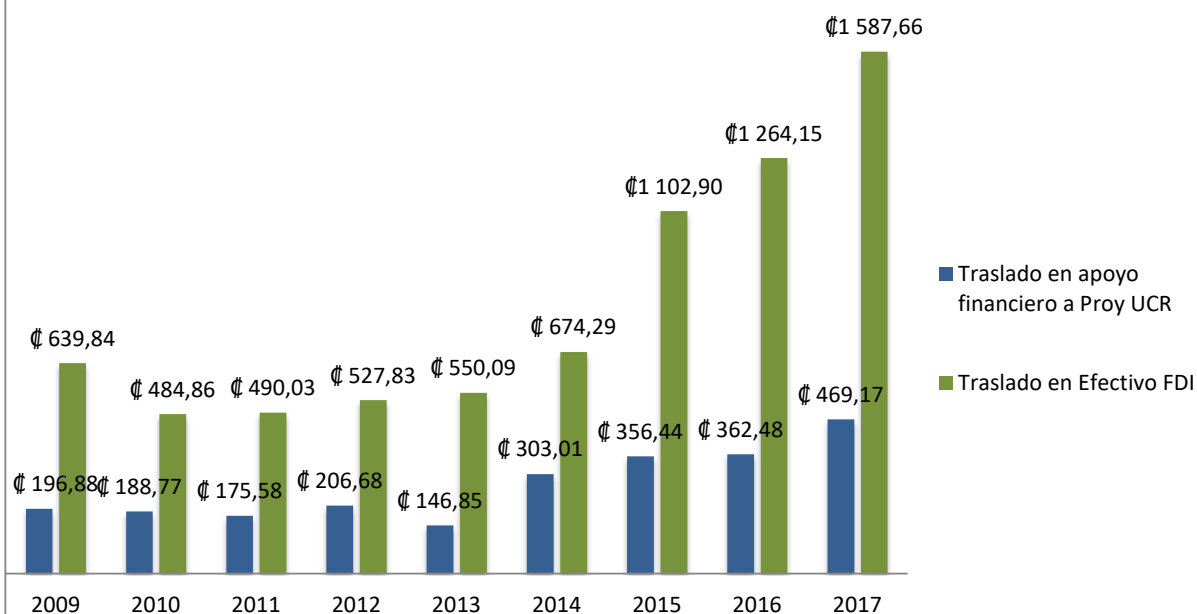

Comentarios:

Escribir aquí



En millones de colones

Información correspondiente al año : 2017	
Mes	Monto
Enero	₡8 226
Febrero	₡8 636
Marzo	₡8 080
Abril	₡8 461
Mayo	₡8 546
Junio	₡9 052
Julio	₡9 281
Agosto	₡9 423
Septiembre	₡9 238
Octubre	₡9 706
Noviembre	₡8 851
Diciembre	₡10 082

Inversión Financiera Mensual (Millones de Colones)

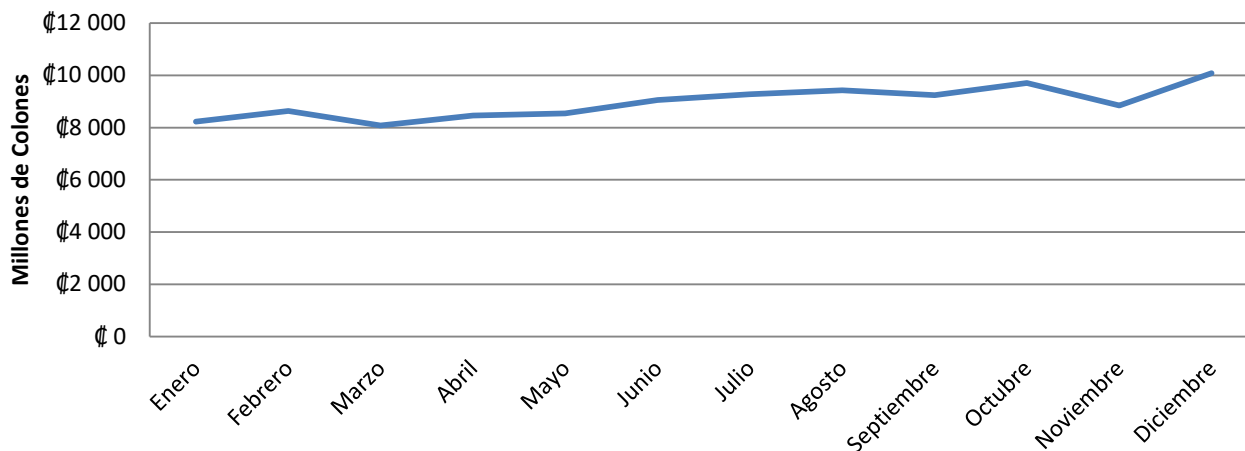

Comentarios:



En millones de colones

Mes	2012	2013	2014	2015	2016	2017
Enero	¢5 815	¢4 369	¢7 002	¢5 936	¢6 955	¢8 226
Febrero	¢5 236	¢4 305	¢6 821	¢6 413	¢6 706	¢8 636
Marzo	¢5 507	¢3 947	¢6 460	¢6 459	¢6 336	¢8 080
Abril	¢5 285	¢4 159	¢6 241	¢6 575	¢6 124	¢8 461
Mayo	¢5 216	¢4 433	¢6 177	¢6 463	¢5 823	¢8 546
Junio	¢4 701	¢4 205	¢6 134	¢6 601	¢6 100	¢9 052
Julio	¢4 602	¢4 298	¢6 113	¢6 858	¢6 441	¢9 281
Agosto	¢4 137	¢4 147	¢6 336	¢6 679	¢6 605	¢9 423
Septiembre	¢4 140	¢4 202	¢6 230	¢6 703	¢6 715	¢9 238
Octubre	¢4 250	¢4 307	¢6 332	¢6 788	¢6 923	¢9 706
Noviembre	¢4 001	¢4 655	¢6 088	¢6 476	¢6 551	¢8 851
Diciembre	¢4 322	¢4 946	¢6 830	¢6 815	¢7 655	¢10 082
Promedio	¢4 768	¢4 331	¢6 397	¢6 564	¢6 578	¢8 965

Histórico mensual de inversiones por año

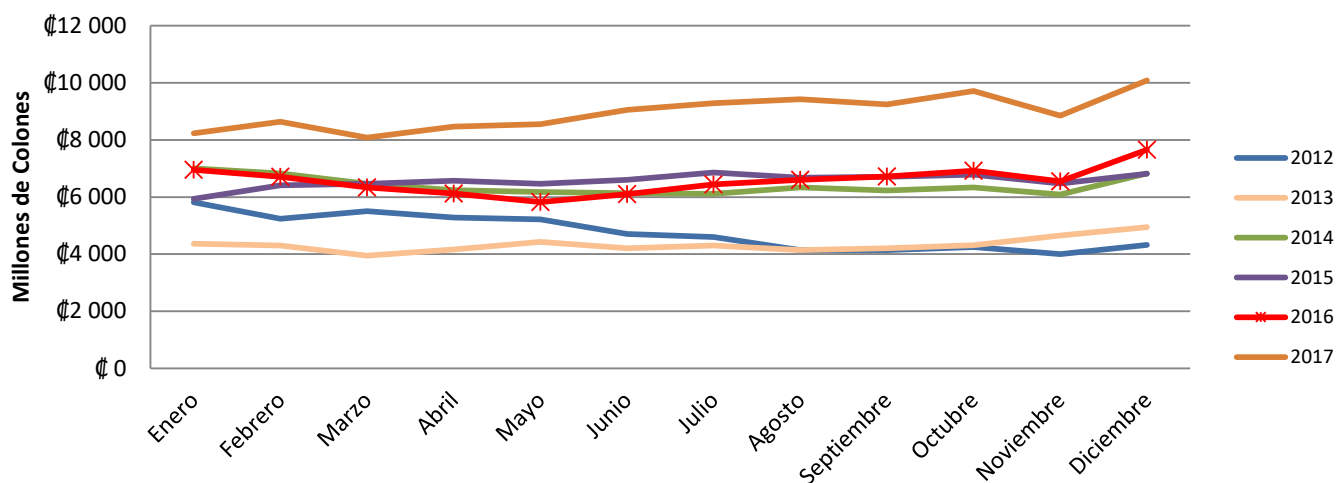

Comentarios:

El incremento en las inversiones del 2013 al 2014 corresponde al ingreso por el credito utilizado para la remodelacion de CATTECU.